



19. SÜDDEUTSCHE FLEISCHRINDER TAGE

DER SÜDEN GEHT GEMEINSAM VORAN

Hybrid-Auktion

Arena

Hohenlohe

Ilshofen

Freitag, 06. Februar 2026

11 Uhr Körung

20 Uhr Züchterabend

Samstag, 07. Februar 2026

9 Uhr Jungzüchterwettbewerb

11 Uhr Präsentation der Siegiertiere

12 Uhr Auktion

in der Halle & Online

www.live-sales.com



ANSBACH



VERANSTALTER:

Fleischrinder Verband Bayern e.V.

www.fvb-bayern.de

Rinderunion Baden-Württemberg e.V.

www.rind-bw.de

ILSHOFEN



HORNLOSE GENETIK DER EXTRAKLASSE



KING PP

Limousin

Zü.: Büttner, Krombach



POSPO PP

Pinzgauer

Zü.: Uebler, Hirschbach

Besamungsverein Neustadt i. d. Aisch e. V.
Tel.: +49 9161 787-0 · Fax: +49 9161 787-250
Mail: info@bvn-online.de
www.bvn-online.de



EUROgenetik
RINDERESAMUNG
www.eurogenetik.com

Amtstierärztliche Aufsicht

Landratsamt Schwäbisch Hall, Veterinäramt

Mitglieder Körkommissionen Ilshofen 2026

Angus	Linda Lang (Zuchtleitung FVB) Michael Greim, Marktschorgast Christian Schmidt, Frankenhardt
Charolais	Martin Piecha (Zuchtberater LAZBW) Caroline Rietzler, Kempten Franz Büchelmaier, Meckenbeuren
Fleckvieh-Sim.	Linda Lang (Zuchtleitung FVB) Claus Schultes, Waldmichelbach Franz Büchelmaier, Meckenbeuren
Limousin	Martin Piecha (Zuchtberater LAZBW) Josef Lang, Waldmünchen Harald Lutz, Seewald
Pinzgauer	Linda Lang (Zuchtleitung FVB) Norbert Uebler, Hirschbach
Auktionator	Christian Sölzer, Qnetics

Markttort: Arena Hohenlohe

Justus-von-Liebig-Str. 1, 74532 Ilshofen

Hybrid-Auktion

Die Auktion findet vor Ort in Ilshofen, in der Arena Hohenlohe statt und ist über einen Live-Stream auch online zu verfolgen. Gebote können auch online abgegeben werden.

Veranstalter der Online-Plattform ist *www.live-sales.com*

Über *Live-Sales.com* wird ein Online-Bieter-Verfahren bereitgestellt, welches registrierten Nutzern ermöglicht, sich an der Auktion über das Internet zu beteiligen.

Informationen zum Auktionsablauf

Gebote können ab dem 06.02.2026 um 20:00 Uhr (MEZ) mit dem „Warm-Up“ online abgegeben werden.

Mit dem Beginn der Auktion um 12:00 Uhr (MEZ) vor Ort startet auch die Online-Auktion. Die Teilnahme erfolgt im Live-Stream.

Ab 11:00 (MEZ) Präsentation der Siegertiere im Live-Stream.

Um als Käufer online aktiv werden zu können, ist eine vorherige und einfache Anmeldung bei **<https://salesroom.live-sales.com>** erforderlich. Anschließend können Sie sich über den rot unterlegten Button „**einloggen**“.

Weitere Hinweise finden Sie unter:
„**Tipps zur Registrierung und Login**“.

Bitte registrieren Sie sich frühzeitig, die Anmeldung ist ab sofort möglich. Videos, Fotos und weitere Informationen zu den Verkaufsangeboten, welche wir täglich ergänzen, sind nach dem Login zur Ansicht verfügbar.

Rinderunion Baden-Württemberg e.V.

Zuchtleitung



Zuchtleiter: N.N

Zuchtberater: Martin Piecha

LAZBW
Atzenberger Weg 99
88326 Aulendorf

Tel.: 0 75 25 / 9 42– 315
Fax: 0 75 25 / 9 42 – 460
Herr Piecha mobil: 0173 / 3 20 97 10

E-Mail: fleischrinder@rind-bw.de

Herdbuchführung

Herdbuchführerin: Andrea Nüssle

RBW
Ölkofer Str. 41
88518 Herbertingen

Tel.: 0 75 86 / 92 06 – 36
Fax: 0 75 86 / 92 06 – 35

E-Mail: fleischrinder@rind-bw.de

Vermittlung von weiblichen Zuchttieren, Absetzern und Nutzvieh
ab Hof über den im Gebiet zuständigen Außendienst der RBW
wie im „RBW aktuell“ veröffentlicht.

Verkaufsleitung: Dr. Goran Vuckovic 0172 / 7 67 19 42
E-Mail: vuckovic@rind-bw.de

Spezielle Zucht- und Anpaarungsberatung sowie
Ab-Stall-Vermarktung von Zuchtbullen:
Zuchtleitung bzw. Zuchtberatung

Telefonnummern der Mitarbeiter des Sachgebietes „Nutztierhaltung“ der AELF in Bayern:



Die unten aufgeführten Mitarbeiter der AELF sind zukünftig u. a. Ihre
Ansprechpartner für Kuhbewertungen, Bemuskelungsnoten und
Körungen

Linda Lang (Zuchtleitung) 09433 896 2116

Oberbayern:

Landkreise: FFB, LL, WM, STA, GAP, RO, MB, TÖL, M, BGL, TS

Josef Schmalzbauer 08024 46039-2103

Landkreise: EI, NB, PAF, DAH, FS, ED, EBE, MÜ, AÖ

Johann Rockermeier 08441 867-5215

Niederbayern:

Werner Hofmann 0871 603-1320; 01520 1898813

Oberpfalz:

Hermann Bolz 09433 896-2416; 0173 5675454

Mittelfranken:

Reiner Gundel 0981 8908 1298

Astrid Roswag 0981 48841 320

Oberfranken:

Völkl Johannes 0921 591-1333

Unterfranken:

Brandmann Rebecca 09321 3009 1396

Schwaben:

Landkreise: A, AIC, DLG, DON, GZ, NU

Georg Zettler 08272/8006-2167

Landkreise: LI, OA, OAL, MM, MN, KF

Georg Gröbner 0831 52613 4352

DAS SIND WIR

Der Fleischrinderverband Bayern e.V.



Der Fleischrinderverband Bayern e.V. zählt ca. 1000 Mitgliedsbetriebe (Herdbuchzüchter und Mutterkuhhalter), die vom Büro in Ansbach aus betreut werden. Jedes Jahr im Januar/ Februar findet ein Zuchtviehmarkt statt, die „Süddeutschen Fleischrindertage“, an dem Züchter und Halter hochwertige Herdbuchbullen oder weibliche Zuchttiere erwerben können.

Doch nicht nur Tierversmarktung
ist bei uns möglich.
Über das ganze Jahr hinweg
haben wir einiges zu bieten:

JUNGSÜCHTERVEREIN

TIERSCHAUEN UND WETTBEWERBE

ZÜCHTERREISEN UND LEHRFAHRTEN

FORTBILDUNGEN RUND UM DIE MUTTERKUHHALTUNG UND -ZUCHT

INDIVIDUELLE BETRIEBSBETREUUNG

HERDBUCHFÜHRUNG

ZUCHTVIEHMARKT

HOFUKTIONEN

ARBEITSKREISE MIT BETRIEBSBESICHTIGUNGEN UND VORTRÄGEN

INTERESSENVERTRETUNG IN ÖFFENTLICHKEIT UND POLITIK

GESELLIGKEIT UND AUSTAUSCH UNTER GLEICHGESINNTEN

Eine Mitgliedschaft beim FVB lohnt sich also in jedem Fall!

Für weitere Infos zur Mitgliedschaft melden Sie sich gerne im Verbandsbüro.
Wir schicken Ihnen kostenlos und unverbindlich unser Info-Paket zu.



FLEISCHRINDERVERBAND BAYERN e.V.

Kaltengreuther Str. 1 · 91522 Ansbach · Tel. 0931 468411-0 · E-mail info@fvb-bayern.de · www.fvb-bayern.de

Allgemeine Geschäftsbedingungen (AGB) für den Verkauf von
Rindern über den FleischrinderVerband Bayern e.V. (FVB) und die
Rinderunion Baden-Württemberg e.V. (RBW) anlässlich der
Auktion am 6. Februar 2026 in Ilshofen

1. Rechtsverhältnisse

- 1.1. Die Auktion oder der weitere Viehverkauf werden von dem FVB und der RBW durchgeführt. FVB und RBW handeln für den Verkäufer als Kommissionär. Der Verkauf erfolgt im eigenen Namen und auf Rechnung der Verkäufer (Mitgliedsbetriebe der RBW und des FVB).
- 1.2. Für alle Viehverkaufsgeschäfte gelten ausschließlich diese im Katalog abgedruckten und öffentlich ausgehängten Allgemeinen Geschäftsbedingungen, die dem Käufer bekannt sind und von diesem akzeptiert werden.
- 1.3. Sowohl Verkäufer wie auch Käufer gelten als Unternehmer im Sinne § 14 BGB.
- 1.4. Bei evtl. später geltend gemachten Ansprüchen haftet ausschließlich der Verkäufer.
- 1.5. Jeder Besucher und Teilnehmer von Auktionen und sonstigen Verkaufsveranstaltungen haftet im Rahmen der gesetzlichen Bestimmungen für Schäden, die er oder seine Gehilfen oder seine Tiere verursachen.
- 1.6. Personen, die das Auktions- bzw. Verkaufsgelände betreten, haben den Anweisungen der Auktions- bzw. Verkaufsleitung Folge zu leisten.
- 1.7. Erfüllungsort und Gerichtsstand ist Ansbach (FVB) bzw. Sigmaringen (RBW).

2. Zulassung zur Auktion

- 2.1. Die Herkunftsbestände der zur Auktion gemeldeten Tiere müssen amtlich als Tuberkulose- und Brucellose-frei sowie Leukose-unverdächtig anerkannt sein. Alle zum Verkauf angebotenen Rinder sind BHV1-freie Rinder im Sinne der Bundesverordnung. Im Übrigen gelten für die Zulassung die veterinärrechtlichen Bestimmungen des Veterinäramtes Ansbach.
- 2.2. Alle Auktionstiere werden beim Auftrieb amtstierärztlich untersucht. Es gelten die tierseuchenrechtlichen Bestimmungen. Die entsprechenden amtstierärztlichen Atteste und Nachweise zum Bestandsstatus hat der Beschicker rechtzeitig vor der Auktion der Auktionsleitung bzw. der zuständigen Veterinärbehörde zu überlassen.
- 2.3. Tiere mit groben Mängeln, erkennbaren Krankheiten, Hauterkrankungen, Lahmheiten, Verletzungen u. a. bzw. Tiere, die die Auftriebsbestimmungen nicht erfüllen, werden von der Auktion ausgeschlossen.

3. Verkauf (Auktion)

- 3.1. Die zum Verkauf gestellten Tiere müssen sämtlich öffentlich angeboten werden. Unterhändiger Verkauf vor, während oder nach der Auktion ist nicht erlaubt. Die Reihenfolge des Verkaufs wird von der Auktionsleitung bestimmt. Ein Anbieten von nicht gemeldeten Tieren am Versteigerungstag auf dem Auktionsgelände ist ausdrücklich untersagt.

- 3.2 Jeder Beschicker ist verpflichtet, ihm bekannte Mängel und unrichtige oder unvollständige Katalogangaben bis eine Stunde vor Auktionsbeginn im Büro der Auktionsleitung in schriftlicher Form zu melden; diese werden zur Versteigerung angesagt.
 - 3.3 Für die Zuchttauglichkeit weiblicher Tiere wird keine Garantie übernommen.
 - 3.4 Vor der Versteigerung eines Tieres werden gemeldete und bei der Gesundheitskontrolle durch den Amtstierarzt festgestellte erhebliche Mängel bekannt gegeben.
 - 3.5 Mit dem Zuschlag durch den Auktionator ist der Verkauf rechtskräftig.
 - 3.6 Der Verkauf erfolgt öffentlich meistbietend. Entstehen Meinungsverschiedenheiten wegen des Zuschlages, entscheidet die Auktionsleitung, ob das Tier nochmals angeboten wird. Ein Auktionator ist von der Versteigerungsleitung für das Ausbieten beauftragt. Jedes Mitbieten oder mitbieten lassen seitens des Verkäufers ist unzulässig.
- Das jeweilige Mindestgebot sind 100 €.

Über Streitfälle am Auktionstag entscheidet die Versteigerungskommission nach ihrem Ermessen endgültig.

- 3.7 Der Käufer hat nach dem erfolgten Zuschlag seinen Namen und Adresse an die Beauftragten der Auktionsleitung anzugeben. Mit dem Zuschlag gehen Gefahr und Haftung für das gekaufte Tier auf den Käufer über; das Eigentumsrecht jedoch erst nach erfolgter restloser Bezahlung. Bei Zahlung per Scheck erst bei Einlösung desselben, im Lastschrift- verfahren erst nach endgültiger Gutschrift.
 - 3.8 Für die Zahlung haftet der, dem der Zuschlag erteilt wird, gleichgültig ob er für sich oder einen Dritten das Gebot abgegeben hat. In diesem Falle haften beide als Gesamtschuldner. Bei ausgeführten Kaufaufträgen haftet jedoch ausschließlich der Auftraggeber und Käufer des jeweiligen Tieres.
 - 3.9 Für den Abtransport ist der Käufer zuständig. FVB und RBW können bei der Organisation unterstützen.
- 4. Kosten und Gebühren (entsprechend der Beitrags- und Gebührenordnung des FVB)**
- 4.1 Der Kaufpreis (Zuschlagpreis zuzüglich gesetzlicher Mehrwertsteuer), sowie Kosten und Gebühren sind per Rechnung oder per Lastschriftverfahren im zu zahlen.
 - 4.2 Zur Deckung der Geschäftskosten werden vom Käufer Vermittlungsgebühren, sowie Transportversicherung nach folgender Gebührenordnung aus dem Kaufpreis zuzüglich gesetzlicher Mehrwertsteuer erhoben:

Kommissionsgebühr:	5 %
Transportversicherung:	15 €

4.3 Dem Verkäufer werden bei der späteren Abrechnung folgende Gebühren erhoben:

Kommissionsgebühr:	2,5 %
Mitgliedsbeitrag männliche Tiere	6 %
Körgegebühr:	15 €
Standgeld:	50 €

Bei Fällen von Gewährleistung durch den Verkäufer, Wertminderung oder Schadensersatz werden die gezahlten Nebenkosten und Gebühren von der RBW bzw. dem FVB nicht zurückerstattet. Reklamationen und jegliche Ansprüche werden mit dem zuständigen Zuchtverband geklärt.

5. Eigentumsvorbehalt

- 5.1. Die gelieferten Tiere und deren Nachzucht bleiben bis zur vollständigen Bezahlung des Kaufpreises und aller Nebenkosten Eigentum des FVB / der RBW bzw. des Verkäufers.
- 5.2. Entsteht durch die Veränderung der Tiere eine neue Sache, so erwirbt der FVB / die RBW bzw. der Verkäufer das Eigentum an der neuen Sache
- 5.3. Der Käufer hat die unter Eigentumsvorbehalt stehenden Tiere auf Verlangen der RBW/des FVB in dem von ihr/ihm gewünschten Umfang gegen die von ihr/ihm bezeichneten Risiken auf seine Kosten zu versichern und ihr/ihm die Versicherungsansprüche abzutreten. Die RBW / der FVB ist auch berechtigt, die Versicherungsprämie zu Lasten des Käufers zu leisten.
- 5.4. Der Käufer ist zur Weiterveräußerung der Tiere, sowie etwa durch Veränderung hergestellter neuer Sachen, nur im Rahmen eines ordnungsmäßigen Geschäftsbetriebes berechtigt. Der Käufer tritt schon jetzt die Kaufpreisforderungen gegen seinen Kunden an die RBW / an den FVB ab, was diese hiermit annehmen. Der Käufer ist zum Forderungseinzug berechtigt und verpflichtet sich unverzüglich den der RBW / des FVB zustehenden Anteil des Erlöses an die RBW / an den FVB abzuführen. Zu anderen Verfügungen über die Tiere, insbesondere zur Verpfändung oder Sicherungsübereignung, ist er nicht befugt.
- 5.5. Der Käufer hat auf Verlangen des FVB / der RBW die Schuldner der abgetretenen Forderungen zu benennen, diesen die Abtretung anzuzeigen oder dem FVB / der RBW die Abtretungsanzeigen auszuhändigen. Solange der Käufer seinen Zahlungsverpflichtungen nachkommt, wird der FVB / die RBW die Abtretungen nicht offenlegen.

6. Allgemeine Gewährleistungen

Die zum Verkauf stehenden Tiere gelten als gebrauchte Sachen. Gegenüber Unternehmern (Händler, Landwirte) ist jegliche Haftung für Mängelansprüche ausgeschlossen, insbesondere auch bei Schäden durch Infektionskrankheiten oder für Folgeschäden solcher Infektionen, die vom verkauften Tier ausgehend auf andere Tiere übertragen werden. Insofern wird ein genereller Haftungsausschluss vereinbart, mit Ausnahme nachstehender Regelungen.

7. Beschaffenheitsangaben

Die Trächtigkeit und die Richtigkeit der Deck- bzw. Besamungsangaben werden vom Verkäufer gewährleistet.

8. Beweislast und Verjährung

- 8.1. Den Käufer trifft die Beweislast für sämtliche Anspruchsvoraussetzungen, insbesondere das Vorhandensein einer Abweichung von der Beschaffenheitsvereinbarung sowie den Zeitpunkt des Auftretens eines Mangels.
- 8.2. Sämtliche Ansprüche verjähren vier Monate nach Übergabe, wenn nicht an anderer Stelle eine abweichende Regelung getroffen wurde.

9. Schadensersatz

- 9.1. Eine Haftung für Schadensersatz bei einfacher und grober Fahrlässigkeit wird, soweit gesetzlich möglich, ausgeschlossen.
- 9.2. Im Falle einer grob fahrlässigen oder vorsätzlichen Pflichtverletzung durch den Kommissionär oder den Verkäufer ist die Haftung in jedem Fall auf den vertragstypischen, vorhersehbaren Schaden begrenzt.

10. Reklamationen

Der Käufer ist verpflichtet, die gekauften Tiere unverzüglich nach Übernahme zu untersuchen und etwaige Reklamationen unverzüglich zu richten an:

Rinderunion Baden-Württemberg e.V.
Ölkofer Straße 41
88518 Herbertingen
Tel. Zentrale 0 75 86 / 92 06 – 0
oder Durchwahl 0 75 86 / 92 06 - 56
Fax 0 75 86 / 92 06 - 35

Fleischrinder Verband Bayern e.V.
Kaltengreuther Str. 1
91522 Ansbach
Tel. 09 81 / 488 41 - 0
Fax: 09 81 / 488 41 - 311

Unterlässt der Käufer die unverzügliche Anzeige, so gelten die Tiere als genehmigt.

FVB:

Im Falle von Reklamation treten die aktuellen Markt- und Gewerkschaftsbestimmungen des FVB in Kraft. Diese liegen im Marktbüro aus.

RBW:

Im Falle, dass bei einer Reklamation keine Einigung erzielt werden kann, entscheidet eine von der RBW einberufene Schlichtungskommission. Die Schlichtungskommission besteht aus drei oder fünf Personen. Im Fall von drei Personen sind dies Käufer, Verkäufer und ein Vertreter der RBW. Im Fall von fünf Personen sind dies zusätzlich ein Vertreter aus dem Bereich der Veterinärmedizin nach Wahl des Käufers und ein Praktiker, den die RBW benennt.

Wir weisen ausdrücklich darauf hin, dass sämtliche Ansprüche für Nicht-Decken und Nicht-Befruchten nur mit dem Verkäufer zu klären sind. Die Frist für eine Ansage Nicht-Decken beträgt zwei Monate. Für Nicht-Befruchten haftet der Verkäufer vier Monate.

TRANSPORTVERSICHERUNG

Jedes zum Markt angemeldete Tier ist bei der Vereinigten Tierversicherung Gesellschaft a.G. (VTV) transportversichert (An- und Abtransportversicherung).

Die Versicherung leistet Entschädigung gegen Verluste durch Tod oder Nottötung infolge von Krankheit oder Unfall gemäß den Allgemeinen Bedingungen für die Versicherung von Rindern (AVR) während des Abtransportes.

Die Haftungsfrist für Transportschäden wird um 14 Tage nach Eintreffen im Käuferstall verlängert, wenn ein Tier infolge des Transportes innerhalb der genannten Frist verendet oder notgetötet werden muss und die Krankheit oder der Unfall sofort nach Eintreffen im Käuferstall durch einen Tierarzt festgestellt und der VTV gemeldet wird.

Während der versicherten Transporte sind Verluste durch Diebstahl oder Raub sowie Brand, Blitzschlag und Explosion eingeschlossen. Versichert sind außerdem Schäden durch Zuchtuntauglichkeit (Deckunfähigkeit oder Unfruchtbarkeit) bei Bullen sowie dauernde Wertminderung, die durch den Transport oder die Veranstaltung verursacht worden sind (Entschädigungssätze auf Anfrage).

Ersatz tierärztlicher Behandlungskosten ist nicht Gegenstand der Versicherung.

Bei Verkäufen ins Ausland endet der Versicherungsschutz mit Erreichen der Grenze der Bundesrepublik Deutschland.

Zur Sicherung des Entschädigungsanspruches wird gebeten,

1. unmittelbar nach Beendigung des Transportes das Tier eingehend zu besichtigen.
2. bei Feststellung von irgendwelchen Beschädigungen oder Krankheitserscheinungen (z. B. Lahmheit) sofort den Fleischrinderverband Bayern e.V. (FVB) oder unmittelbar den Versicherungsträger zu benachrichtigen.
3. bei erheblichen Verletzungen und Erkrankungen (Futterverweigerung) rechtzeitig den Tierarzt hinzu zu ziehen. Falls der Tierarzt die Notschlachtung des Tieres anordnet, die Genehmigung hierzu unter Einsendung eines tierärztlichen Zeugnisses beim Versicherungsträger einzuholen.
4. falls die Einholung der Notschlachtungsgenehmigung infolge unmittelbarer Lebensgefahr nach tierärztlichem Urteil nicht mehr möglich ist, ist das Tier not zu schlachten.

In jedem Falle ist für bestmögliche Verwertung zu sorgen und sind Verwertungsbelege und Fleischbeschauberichte zwecks Einsendung an den Versicherungsträger zu beschaffen. Unter Beachtung dieser Punkte wird ein eventueller Schadensfall – sofern es sich um einen Transportschaden handelt – auf schnellstem Wege geregelt. Zu beachten ist, dass der Versicherungsschutz mit dem 14. Tage nach der Rückkehr von der Veranstaltung endet. Sollte in besonderen Fällen infolge unsicherer Prognose eine Verlängerung der Versicherungsdauer erwünscht sein, ist ein diesbezüglicher Antrag vor Ablauf der Haftfrist beim Versicherungsträger einzureichen.



Jungzüchterwettbewerb Fleischrinder

Samstag, 7. Februar 2026

10:00 Uhr

Arena Hohenlohe, Ilshofen

findet ein gemeinsamer Vorführwettbewerb
mit den Bayerischen und Baden-Württemberger
Fleischrinderjungzüchtern statt.



Verzeichnis der Beschicker mit Katalognummern

Name des Betriebes	Anschrift	Katalognummer
Augustin, Martin	86316 Friedberg, Am Hopfengarten 18	85, 86
Bachmann, Jörg	74575 Schrozberg, Hornungshof 8	20
Böttinger, Gerd	75391 Gechingen, Waldhof	62, 65
Buck GbR	73345 Hohenstadt, Lindenhöfe 2	44
Büttner J. u. G. Agrar GbR	63829 Krombach, Hof Hauenstein 1a	54, 55, 56, 58, 59, 60, 67, 68, 71, 72, 73, 76, 77, 78
Deibel GbR	91555 Feuchtwangen, Unterransbach 4	48, 50, 52, 53, 75
Felix, Markus	88693 Deggenhausertal, Waldhüterhof 1	79, 82
Fellmann GbR	74245 Löwenstein, Breitenauer Hof	12, 27, 28
Fuchs, Anton	73479 Ellwangen, Feldbergstr. 36	51, 61
Genz, Siegfried	82335 Berg, Enzianweg 47 A	24, 26
Gorjup, Uwe	75378 Bad Liebenzell, Maisenbacher Str. 101	17, 18
Heer, Steffen	73113 Ottenbach, Stixenhof 1	45, 47, 70, 80, 81, 83
Heinzmann GbR, Biohof	72829 Engstingen, Schulstr. 24	64
Hertfelder, Benjamin	74594 Kreßberg, Im Sandfeld 10	3
Hilpert, Markus	74541 Vellberg, Brunnenstr. 39	4, 5, 6, 29
Knaus, Thomas	95460 Bad Berneck, Gothendorf 3	22, 23
Kohlhepp, Lothar	97292 Holzkirchen, Aalbachtalstr. 42	1, 10
Lamparth, Andreas	72213 Altensteig, Dreiweiler Str. 32	46, 49
Lindner, Markus	74541 Vellberg, An der Bühler 8	7, 8, 14, 15, 19, 21, 25, 30, 31
Lutz, Harald	72297 Seewald, Besenfelder Str. 14	84
Pindl, Johann	93194 Walderbach, Haus 6	69, 74
Rott, Thomas	71134 Aidlingen, Kirchtalhof	32, 33, 34, 35, 36, 37
Sichart, Helmut	91564 Neuendettelsau, Wernsbach 9	9, 16
Spieler, Arno	88436 Eberhardzell, Mauchenmühleweg 2	57, 63, 66
Spona, Christian	91477 Markt Bibart, Altenspeckfeld 4a	38
Winhart, Manfred & Christine	91567 Herrieden, Binzwangener Weg 2	2, 11, 13
Zill, Jürgen	90599 Dietenhofen, Höfen 3	39, 40, 41, 42, 43

Inhaltsverzeichnis

Auktionstiere

Bullen	Kat.-Nr.
Angus	1 – 27
Charolais	32 – 38
Fleckvieh-Simmental	39 – 44
Limousin	45 – 75
Pinzgauer-Fleisch	85

Jungrinder	Kat.-Nr.
Angus	28 – 31
Limousin	76 – 84
Pinzgauer-Fleisch	86

Hinweise:

Alle Angus-Tiere haben hinsichtlich der Doppellender-Variante nt821 den Status M1F (frei)

Alle Tiere der Rassen Charolais und Limousin haben hinsichtlich der Doppellender-Variante Q204X den Status M2F (frei) oder M2C (mischerbig).

Der Hornstatus bei Tieren der Rassen CH, FV-SIM, LIM, PIN ist mittels Labortest über SNP untersucht und/oder durch direkten Gentest (markiert mit *).

Bullen sind gegen Blauzungkrankheit (BT) geimpft. Impfstatus ist auf der Körliste vermerkt.

Limousin-Tiere sind auf Palatoschisis getestet, PAF (frei)

Bulle Angus

1 **Elijah KA** **AA** **BIO** **DE 09 898 09553** sw geb. 23.08.2024
M1F RDF

D/M Erick W181 DE 09 889 83181 sw A Kör: 898 GGN: 35/30 KZW: 106 EL: 122/1631 104/1320 RZF: 111/79% mat 112 TZ 97 B 111	D/M Lance S366 ET DE 09 882 81366 A 888m RZF: 95/83% KZW: 97	von der Klosterberg Alm EL: 34 kg 105/1521 109/1372
BOW Ernestine PP DE 06 654 72368 sw A EKA: 24 8 8 7 G ZKZ: 358 GGN: 35/32 KK: 3/3 EL: 114/1321 111/1107 RZF: 121/80% RZL: 102/26% mat 103 TZ 118 B 113	Black Onyx US 18463791 sw A RZF: 119/91% Erna PP DE 06 654 57326 sw A 8 8 8 G 24 365 RZF: 114/83% KK: 4/4	RZF: 121/72% mat 109 TZ 111 B 114 Auktionsgew. ____ kg Kör-TZ ____ g Körnoten ____ Körzuchtwert ____ P.

Z.u.B: Kohlhepp, Lothar 97292 Holzkirchen, Aalbachtalstr. 42

2 **WGK Roberto** **AA** **BIO** **DE 05 427 79336** r geb. 03.09.2024
M1F RBT

WGK Ragnar PP DE 05 415 24223 sw A Kör: 888 TZg: 1446 GGN: 35/34 KZW: 103 EL: 116/1466 120/1446 RZF: 101/90% mat 101 TZ 98 B 103	KEA Rigo DE 13 050 54565 r A 9 8 8 878g RZF: 98/94% KZW: 98 WGK Mylo 525 ET DE 05 381 63525 sw A 8 8 8 G 23 372 RZF: 99/66% KK: 5/5	Westfalica EL: 36 kg 114/1352 113/1366 RZF: 109/73% mat 104 TZ 104 B 107
WGK Doga PP DE 05 415 24262 r A EKA: 24 7 7 7 M ZKZ: 344 GGN: 32/ KK: 2/2 EL: 101/1083 101/1049 RZF: 107/78% RZL: 99/23% mat 110 TZ 98 B 102	KEA Comet PP DE 13 060 15676 r A 888m RZF: 98/95% KZW: 109 WGK Dolcevita PP DE 05 400 76604 sw A 8 8 8 G 24 369 RZF: 114/82% KK: 7/7	Auktionsgew. ____ kg Kör-TZ ____ g Körnoten ____ Körzuchtwert ____ P.

Z: Weidegemeinschaft 33165 Lichtenau, Hahnenstr. 4

B: Winhart, Manfred & Christine 91567 Herrieden, Binzwangener Weg 2

3 Mika AA BIO

DE 08 940 32214 SW

geb. 09.09.2024

M1F RDC

BA. Flash PP DE 09 892 33602 sw A Kör: 878 GGN: 39/40 KZW: 119 EL: 97/1408 109/1440 RZF: 116/88% mat 106 TZ 111 B 105	Flemming DE 01 218 40192 r A 887 RZF: 123/89% KZW: 106		EL: 36 kg 91/1274 87/1134	
	Flower ba. ET DE 09 868 99586 sw A 8 8 7 M 26 361 RZF: 111/75% KK: 9/12		RZF: 105/74% mat 102 TZ 104 B 102	
Rita PP DE 08 936 24355 r A EKA: 30 8 7 8 M ZKZ: 380 GGN: 35/36 KK: 5/7 EL: 87/1181 91/1016 RZF: 99/85% RZL: 105/31% mat 96 TZ 102 B 102	Collin ET DE 01 218 40167 r A 8 8 8 M 888 1574 RZF: 105/84% KZW: 113		Auktionsgew. _____ kg Kör-TZ _____ g Körnoten _____ Körzuchtwert _____ P.	
	REA Rebekka r ET DE 12 674 28340 r A 7 8 8 G 24 390 RZF: 89/59% KK: 4/4			

Z.u.B: Hertfelder, Benjamin 74594 Kreßberg, Im Sandfeld 10

4 TA Orell

DE 08 941 00673 r

geb. 12.09.2024

M1F RBT

Othello PP ET DE 08 938 19285 r A Kör: 798 8 8 8 M GGN: 38/36 KZW: 112 EL: 123/1413 135/1407 RZF: 111/88% mat 100 TZ 110 B 108	Opportunit PP US 1455307 r A		EL: 35 kg 100/1262 103/1208	
	Missie ET CA 1666027 r A RZF: 114/47%		RZF: 108/72% mat 103 TZ 105 B 105	
Mikado PP DE 08 935 45545 r A EKA: 28 8 7 8 M ZKZ: 396 GGN: 37/32 KK: 6/6 EL: 89/1062 83/713 RZF: 105/79% RZL: 103/29% mat 106 TZ 97 B 106	Collin ET DE 01 218 40167 r A 8 8 8 M 888 1574 RZF: 105/84% KZW: 113		Auktionsgew. _____ kg Kör-TZ _____ g Körnoten _____ Körzuchtwert _____ P.	
	Makomi DE 08 932 58830 sw A 7 7 8 M 26 355 RZF: 98/61% KK: 5/5			

Z.u.B: Hilpert, Markus 74541 Vellberg, Brunnenstr. 39

5 TA Odin

DE 08 941 00675 SW

geb. 17.09.2024

M1F RDC

Othello PP ET DE 08 938 19285 r A Kör: 798 8 8 8 M GGN: 38/36 KZW: 112 EL: 123/1413 135/1407 RZF: 111/88% mat 100 TZ 110 B 108	Opportunit PP US 1455307 r A		EL: 38 kg 87/1072 100/1140	
	Missie ET CA 1666027 r A RZF: 114/47%		RZF: 105/72% mat 98 TZ 106 B 104	
TA Leona PP DE 08 938 19281 sw A EKA: 25 7 7 7 M ZKZ: 338 GGN: 39/ KK: 4/3 EL: 104/1146 106/980 RZF: 99/80% RZL: 94/27% mat 99 TZ 99 B 101	Happy Boy DK 08384802026 sw A 988 RZF: 102/95% KZW: 100		Auktionsgew. _____ kg Kör-TZ _____ g Körnoten _____ Körzuchtwert _____ P.	
	TA Luna PP DE 08 935 49545 r A 7 8 8 M 26 453 RZF: 99/79% KK: 4/4			

Z.u.B: Hilpert, Markus 74541 Vellberg, Brunnenstr. 39

6 TA Otis
M1F RBT

DE 08 941 00677 r

geb. 26.09.2024

Othello PP ET DE 08 938 19285 r A Kör: 798 8 8 8 M GGN: 38/36 KZW: 112 EL: 123/1413 135/1407 RZF: 111/88% mat 100 TZ 110 B 108	Opportunit PP US 1455307 r A	EL: 44 kg 105/1281 107/1224
BTA Cosima DE 08 933 38444 r A EKA: 30 7 7 8 M ZKZ: 365 GGN: 41/39 KK: 8/8 EL: 90/903 RZF: 96/61% RZL: 105/32% mat 99 TZ 97 B 99	BTA Toro DE 08 931 48762 sw A 877 1061 RZF: 89/59% KZW: 101 BTA Christel L DE 08 929 41041 sw A 7 7 7 M 26 349 RZF: 91/72% KK: 12/12	Auktionsgew. _____ kg Kör-TZ _____ g Körnoten _____ Körzuchtwert _____ P.

Z.u.B: Hilpert, Markus 74541 Vellberg, Brunnenstr. 39

7 BTA Red Star // BIO
M1F RBT

DE 08 941 28904 r

geb. 28.09.2024

Red Berry DK 08384802043 GGN: 36/34 EL: /1225 RZF: 116/94% mat 103	r A Kör: 888 KZW: 100 /1421 TZ 112	Mulberry DK 08384801742 Dalrustu DK 08384801391	r A A	EL: 28 kg RZF: 106/74% mat 105	90/1019 110/1179 TZ 100	B 106
BTA Lynn DE 08 927 75591 6 6 7 M GGN: 37/37 EL: 85/910 RZF: 85/77% mat 103	r A EKA: 27 ZKZ: 356 KK: 14/15 86/796 RZL: 110/42% TZ 84	BTA Dirk DE 08 920 79321 8 7 7 M RZF: 84/92% BTA Laura DE 08 912 06799 6 6 6 K RZF: 65/73%	r A 777 1276 KZW: 106 r A 26 356 KK: 12/11	Auktionsgew. Kör-TZ Körnoten Körzuchtwert	 	

Z.u.B: Lindner, Markus 74541 Vellberg, An der Bühler 8

8 BTA Everblack BIO
M1F RDC

DE 08 941 28907 sw

geb. 07.10.2024

Eder PP DE 06 654 71385	sw A Kör: 888 TZg: 1354 GGN: 38/34 EL: 115/1525 RZF: 105/89% mat 108 TZ 95 B 108	Elgin PP UK 106395300209 9 9 8 M RZF: 118/94% Hedy M507 PP ET UK 304249200507 8 7 7 M RZF: 109/83%	sw A 898 KZW: 100 sw A 27 362 KK: 10/10	EL: 39 kg RZF: 99/72% mat 101 TZ 97 B 101
BTA Bella 352 PP DE 08 935 57352	sw A EKA: 24 ZKZ: 353 GGN: 39/36 EL: 105/1224 RZF: 86/77% mat 95 TZ 92 B 90	Tommy DE 06 654 05436 7 8 8 K RZF: 88/93% BTA Bella DE 08 928 73340 7 6 7 M RZF: 85/71%	sw A 887 1320 KZW: 117 sw A 29 354 KK: 13/13	Auktionsgew. _____ kg Kör-TZ _____ g Körnoten _____ Körzuchtwert _____ P.

Z.u.B: Lindner, Markus 74541 Vellberg, An der Bühler 8

9 Red Gigant
M1F RBT

DE 09 897 74165 r

geb. 07.10.2024

Red Berry DK 08384802043 r A Kör: 888 GGN: 36/34 KZW: 100 EL: /1225 /1421 RZF: 116/94% mat 103 TZ 112 B 112	Mulberry DK 08384801742 r A 	EL: 37 kg 113/1413 106/1263
	Dalrustu DK 08384801391 A 	RZF: 110/73% mat 100 TZ 108 B 109
Annabell PP DE 09 886 48922 r A EKA: 24 8 8 8 M ZKZ: 374 GGN: 35/34 KK: 6/6 EL: 103/1185 100/984 RZF: 100/78% RZL: 103/30% mat 101 TZ 98 B 102	Lupin DE 09 455 85735 r A 887 1206 RZF: 94/93% KZW: 117 Anna PP DE 09 876 98128 r A 8 8 7 M 23 372 RZF: 104/82% KK: 10/11	Auktionsgew. ____ kg Kör-TZ ____ g Körnoten ____ Körzuchtwert ____ P.

Z.u.B: Sichart, Helmut 91564 Neuendettelsau, Wernsbach 9

10 Enzo KA AA BIO
M1F RDF

DE 09 898 09562 sw

geb. 22.10.2024

D/M Erick W181 DE 09 889 83181 sw A Kör: 898 GGN: 35/30 KZW: 106 EL: 122/1631 104/1320 RZF: 111/79% mat 112 TZ 97 B 111	D/M Lance S366 ET DE 09 882 81366 A 888m RZF: 95/83% KZW: 97	von der Klosterberg Alm EL: 34 kg 103/1504 106/1428 RZF: 107/71% mat 103 TZ 102 B 107
	D/M Erica S DE 09 882 81353 sw A 8 7 8 G 23 360 RZF: 106/62% KK: 6/6	
D/M Lady Bloss P# DE 09 746 89872 sw A EKA: 27 8 8 8 M ZKZ: 365 GGN: 36/33 KK: 4/4 EL: 104/1116 101/961 RZF: 102/59% RZL: 96/26% mat 99 TZ 103 B 102	D/M GigantS383 DE 09 882 81383 sw A 888g RZF: 116/90% KZW: 119 DM Blossom ET DE 09 872 17399 sw A 8 7 7 M 24 375 RZF: 96/64% KK: 7/7	Auktionsgew. ____ kg Kör-TZ ____ g Körnoten ____ Körzuchtwert ____ P.

Z.u.B: Kohlhepp, Lothar 97292 Holzkirchen, Aalbachtalstr. 42

11 Carsten AA BIO
M1F RBT

DE 09 897 00371 r

geb. 26.10.2024

Consul PP AT 472896674 r A Kör: 778 8 7 8 GGN: 34/33 KZW: 100 EL: /1560 116/1526 RZF: 104/85% mat 105 TZ 98 B 102	Carlos CZ 64086017 sw A RZF: 103/38%	vom Hilsbacherhof EL: 40 kg 103/1357 107/1368 RZF: 105/72% mat 104 TZ 101 B 102
	Liera BF AT 409896668 sw A RZF: 101/44%	
Eva PP AT 881043469 r A EKA: 26 8 7 8 M ZKZ: 466 GGN: 38/29 KK: 3/3 EL: /1260 114/1241 RZF: 109/70% RZL: 101/24% mat 105 TZ 104 B 106	Carlos CZ 64086017 sw A RZF: 103/38% Eva AT 461282622 A RZF: 104/47%	Auktionsgew. ____ kg Kör-TZ ____ g Körnoten ____ Körzuchtwert ____ P.

Z.u.B: Winhart, Manfred & Christine 91567 Herrieden, Binzwangener Weg 2

FLEISCHRINDER AUS DEM LÄNDLE



Anyway

BTA Anyway

HB 204885

Aberdeen * Cowboy * Newton

- Internationales Papier
- Top Zunahmen
- RZF 105



Tabasco

GKA Tabasco

HB 204727

Taspa K * Rea Kombi R * Knock On

- Interessante Blutlinie
- Bester Rasstyp
- Rotfaktor-Träger



Onko

KEA Onko

HB 204761

Ozzo * Sakis* Top Brass

- Top-Vererber Red Angus
- Internationales Pedigree
- Sehr fleischbetont

Rinderunion Baden-Württemberg e.V.

Ölkofer Straße 41 · 88518 Herbertingen

Tel.: +49 (0) 7586 - 9206 - 0 · Fax: +49 (0) 7586 - 5304

E-Mail: info@rind-bw.de · www.rind-bw.de



12 Franco AA BIO
M1F RDF

DE 08 941 33598 SW

geb. 27.10.2024

ZBH Flo PP DE 06 654 75290 sw A Kör: 887 TZg: 1389 GGN: 37/32 EL: 107/1473 RZF: 110/90% mat 105 TZ 103 B 107	Fossil DE 06 654 39791 r A 887 RZF: 112/83% KZW: 103	EL: 37 kg 103/1201 108/1123
Boanda PP DE 08 935 69317 sw A EKA: 28 7 7 7 G GGN: 38/38 EL: 99/885 RZF: 97/82% mat 99 TZ 100 B 95	VG Joy Q720 DE 08 933 01720 sw A 788 1129 RZF: 95/89% KZW: 110	RZF: 104/73% mat 104 TZ 100 B 101 Auktionsgew. _____ kg Kör-TZ _____ g Körnoten _____ Körzuchtwert _____ P.
Bessi DE 08 933 87099 sw A 7 6 7 M RZF: 88/61% KK: 2/2	Bess DE 08 933 87099 sw A 7 6 7 M RZF: 88/61% KK: 2/2	

Z.u.B: Fellmann GbR 74245 Löwenstein, Breitenauer Hof

13 Christian AA BIO
M1F RBT

DE 09 897 00374 r

geb. 29.10.2024

Consul PP AT 472896674 r A Kör: 778 8 7 8 GGN: 34/33 EL: /1560 RZF: 104/85% mat 105 TZ 98 B 102	Carlos CZ 64086017 sw A RZF: 103/38%	vom Hilsbacherhof EL: 40 kg 98/1240 108/1354
Elly PP DE 09 891 52411 r A EKA: 23 7 7 7 M GGN: 39/ EL: 110/1211 RZF: 104/77% mat 103 TZ 101 B 100	Liera BF AT 409896668 sw A RZF: 101/44%	RZF: 102/72% mat 101 TZ 102 B 101 Auktionsgew. _____ kg Kör-TZ _____ g Körnoten _____ Körzuchtwert _____ P.
KEA Rigo DE 13 050 54565 r A 9 8 8 RZF: 98/94% KZW: 98	Eowyn PP DE 09 888 22994 r A 8 7 8 M RZF: 106/83% KK: 4/4	

Z.u.B: Winhart, Manfred & Christine 91567 Herrieden, Binzwangener Weg 2

14 BTA Colorado BIO
M1F RBT

DE 08 941 28912 r

geb. 03.11.2024

KEA Caruso AA PP DE 13 064 45772 r A Kör: 888 GGN: 38/35 EL: 99/1385 RZF: 104/86% mat 107 TZ 97 B 103	KEA Comet PP DE 13 060 15676 r A 888m RZF: 98/95% KZW: 109	EL: 39 kg 106/1353 115/1328
KEA KEHolly39B ET DE 13 045 35439 r A 7 6 7 M RZF: 92/74% KK: 9/9	MAA Foresight DE 06 654 18314 sw A 987 1400 RZF: 97/91% KZW: 105	RZF: 102/72% mat 101 TZ 99 B 103 Auktionsgew. _____ kg Kör-TZ _____ g Körnoten _____ Körzuchtwert _____ P.
BTA Lynn 953 PP DE 08 936 47953 r A EKA: 25 8 7 8 M GGN: 38/37 EL: 114/1335 RZF: 90/81% mat 99 TZ 92 B 93	BTA Lynn DE 08 927 75591 r A 6 6 7 M RZF: 85/77% KK: 14/15	

Z.u.B: Lindner, Markus 74541 Vellberg, An der Bühler 8

15 BTA Rocket
M1F RBT

BIO

DE 08 941 28916 r

geb. 15.11.2024

KEA Rio PP DE 13 064 45762 r A Kör: 888 GGN: 39/37 KZW: 111 EL: 107/1381 103/1358 RZF: 95/92% mat 96 TZ 102 B 92	KEA Rembrandt PP DE 13 060 15698 r A 888m RZF: 91/94% KZW: 108 KEA M.Roosevel PP DE 13 060 15697 r A 7 8 8 G 23 416 RZF: 109/84% KK: 3/ 3	EL: 42 kg 109/1387 118/1350 RZF: 96/72% TZ 98 B 94 mat 99 Auktionsgew. _____ kg Kör-TZ _____ g Körnoten _____ Körzuchtwert _____ P.
BTA Luna 621 PP DE 08 937 33621 r A EKA: 26 7 7 8 M ZKZ: 340 GGN: 40/ KK: 4/ 4 EL: 117/1427 108/1074 RZF: 96/81% RZL: 103/29% mat 101 TZ 95 B 97	Lancaster PP DE 03 562 93982 r A 888 RZF: 104/97% KZW: 111 BTA Luna DE 08 930 48346 r A 6 6 7 M 26 362 RZF: 80/71% KK: 11/11	

Z.u.B: Lindner, Markus 74541 Vellberg, An der Bühler 8

16 Leopold
M1F

DE 09 898 77382 sw

geb. 17.11.2024

Leon PP DE 09 892 45738 r A Kör: 897 TZg: 1337 GGN: 37/35 KZW: 107 EL: 119/1635 116/1434 RZF: 103/79% mat 103 TZ 98 B 106	Lanny.ot PP DE 09 887 93756 r A 8 9 8 888 1390 RZF: 110/91% KZW: 117 Wiebke PP DE 09 874 59140 r A 8 8 8 M 24 356 RZF: 86/80% KK: 11/11 D/M Feedback DE 09 859 21123 sw A 888 RZF: 105/83% KZW: 109 Sorella PP DE 09 883 62649 sw A 9 8 8 M 22 368 RZF: 105/79% KK: 8/ 7	EL: 36 kg 106/1373 114/1365 RZF: 111/71% TZ 102 B 107 mat 109 Auktionsgew. _____ kg Kör-TZ _____ g Körnoten _____ Körzuchtwert _____ P.
Sohee PP DE 09 890 53623 sw A EKA: 24 8 8 8 G ZKZ: 387 GGN: 36/ KK: 3/ 3 EL: 113/1304 105/1050 RZF: 114/80% RZL: 98/26% mat 108 TZ 106 B 107		

Z.u.B: Sichart, Helmut 91564 Neuendettelsau, Wernsbach 9

17 Barnabas // BIO
M1F RDC

DE 08 941 58382 sw

geb. 22.11.2024

D/M Beau Bull PP // DE 09 888 17043 sw A Kör: 888 9 8 8 G TZg: 1366 GGN: 37/34 KZW: 113 EL: 126/1606 123/1432 RZF: 113/95% mat 95 TZ 117 B 108	D/M GigantS383 DE 09 882 81383 sw A 888g RZF: 116/90% KZW: 119 D/M Bright Mai DE 09 877 61107 sw A 8 7 7 M 24 364 RZF: 105/66% KK: 7/ 8 New Mac DE 06 654 25886 sw A 987 1573 RZF: 115/90% KZW: 112 AZR Dorfhexe DE 06 654 12016 sw A 7 8 7 G 24 361 RZF: 99/64% KK: 5/ 6	EL: 29 kg 120/1518 128/1519 RZF: 121/55% TZ 123 B 114 mat 97 Auktionsgew. _____ kg Kör-TZ _____ g Körnoten _____ Körzuchtwert _____ P.
AZR Dornrösche PP DE 06 654 33152 sw A EKA: 28 8 8 7 G ZKZ: 355 GGN: 36/36 KK: 8/ 9 EL: 100/1296 105/1270 RZF: 117/76% RZL: 104/31% mat 102 TZ 115 B 111		

Z.u.B: Gorjup, Uwe 75378 Bad Liebenzell, Maisenbacher Str. 101

18 Balthasar BIO DE 08 941 58384 sw geb. 23.11.2024
M1F RDF

D/M Beau Bull PP // DE 09 888 17043 sw A Kör: 888 9 8 8 G TZg: 1366 GGN: 37/34 KZW: 113 EL: 126/1606 123/1432 RZF: 113/95% mat 95 TZ 117 B 108	D/M GigantS383 sw A DE 09 882 81383 888g RZF: 116/90% KZW: 119 D/M Bright Mai sw A DE 09 877 61107 24 364 8 7 7 M KK: 7/8 RZF: 105/66%	EL: 39 kg 101/1327 111/1364 RZF: 110/74% mat 95 TZ 113 B 109 Auktionsgew. _____ kg Kör-TZ _____ g Körnoten _____ Körzuchtwert _____ P.
Rosa PP DE 08 935 67759 sw A EKA: 17 7 8 7 M ZKZ: 410 GGN: 40/34 KK: 6/6 EL: 125/1608 108/1086 RZF: 102/80% RZL: 104/28% mat 95 TZ 104 B 106	D/M Kahil P019 sw A DE 09 877 61019 787 RZF: 102/93% KZW: 108 Ricarda sw A DE 08 927 16266 23 367 6 7 6 M KK: 14/15 RZF: 95/76%	

Z.u.B: Gorjup, Uwe 75378 Bad Liebenzell, Maisenbacher Str. 101

19 BTA Romeo BIO DE 08 941 28926 sw geb. 27.11.2024
M1F RDC

KEA Rio PP DE 13 064 45762 r A Kör: 888 GGN: 39/37 KZW: 111 EL: 107/1381 103/1358 RZF: 95/92% mat 96 TZ 102 B 92	KEA Rembrandt PP DE 13 060 15698 r 888m A RZF: 91/94% KZW: 108 KEA M.Roosevel PP DE 13 060 15697 r A 7 8 8 G 23 416 RZF: 109/84% KK: 3/3 MAA Aberdeen PP DE 06 654 51664 sw A 8 8 9 G 898 RZF: 97/96% KZW: 113 BTA Lynn r A DE 08 927 75591 27 356 6 6 7 M KK: 14/15 RZF: 85/77%	EL: 38 kg 97/1202 101/1181 RZF: 98/73% mat 100 TZ 101 B 95 Auktionsgew. _____ kg Kör-TZ _____ g Körnoten _____ Körzuchtwert _____ P.
BTA Lynn 903 PP DE 08 938 17903 sw A EKA: 26 7 6 7 M ZKZ: 350 GGN: 38/33 KK: 4/4 EL: 108/1197 121/1164 RZF: 94/80% RZL: 101/27% mat 100 TZ 96 B 93		

Z.u.B: Lindner, Markus 74541 Vellberg, An der Bühler 8

20 Torres DE 08 187 30431 sw geb. 28.11.2024
M1F RDC

Iceman PP AU 687870725 sw ET A GGN: 35/33 RZF: 118/90% mat 103 TZ 112 B 117	Maverick sw A US 18962396 Undine sw A AU 687770647 Bazooka PP* ET A UK 562106302632 RZF: 114/61% Esel r B DE 08 933 13970 34 361 7 8 7 M KK: 8/7 RZF: 85/55%	vom Hornungshof EL: 32 kg 87/945 107/1230 RZF: 111/72% mat 98 TZ 111 B 110 Auktionsgew. _____ kg Kör-TZ _____ g Körnoten _____ Körzuchtwert _____ P.
Estanzuela PP DE 08 177 03190 sw A EKA: 26 8 7 7 M ZKZ: 318 GGN: 35/ KK: 2/2 EL: 113/1110 92/826 RZF: 96/72% RZL: 101/23% mat 94 TZ 103 B 97		

Z.u.B: Bachmann, Jörg 74575 Schrozberg, Hornungshof 8

21 BTA Rhodes

BIO

DE 08 941 28927 sw

geb. 28.11.2024

M1F RDC

KEA Rio PP DE 13 064 45762 r A Kör: 888	KEA Rembrandt PP DE 13 060 15698 r A 888m RZF: 91/94% KZW: 108	EL: 48 kg 115/1464 118/1340
GGN: 39/37 KZW: 111 EL: 107/1381 103/1358 RZF: 95/92% mat 96 TZ 102 B 92	KEA M.Roosevel PP DE 13 060 15697 r A 7 8 8 G 23 416 RZF: 109/84% KK: 3/ 3	RZF: 102/72% mat 95 TZ 108 B 99
BTA Candy DE 08 933 38416 sw A EKA: 30 8 9 7 M ZKZ: 345 GGN: 43/39 KK: 9/9 EL: 102/1125 109/1000 RZF: 97/67% RZL: 113/35% mat 97 TZ 100 B 99	Tommy DE 06 654 05436 sw A 7 8 8 K 887 1320 RZF: 88/93% KZW: 117 BTA Carmen DE 08 924 59469 sw A 7 7 7 M 29 338 RZF: 95/73% KK: 10/ 9	Auktionsgew. _____ kg Kör-TZ _____ g Körnoten _____ Körzuchtwert _____ P.

Z.u.B: Lindner, Markus 74541 Vellberg, An der Bühler 8

22 Thunder.TK

BIO

DE 09 897 80720 r

geb. 06.12.2024

M1F RBT

Thor AT 934875528 sw A Kör: 898	Tenor AT 803659318 A RZF: 87/33%	EL: 31 kg 90/1033 107/1330
GGN: 36/35 KZW: 100 EL: /1479 /1314 RZF: 102/91% mat 96 TZ 104 B 104	Eva AT 461282622 A RZF: 104/47%	RZF: 102/71% mat 97 TZ 103 B 104
Rosita.TK PP DE 09 892 33339 r A EKA: 25 8 8 8 M GGN: 31/ KK: 1/ 1 EL: 106/1315 103/1064 RZF: 104/73% mat 100 TZ 102 B 106	Roco PP DE 09 888 92719 r A 888 RZF: 107/90% KZW: 118 Willma.TK DE 09 890 21592 r A 8 7 7 K 25 367 RZF: 102/62% KK: 5/ 5	Auktionsgew. _____ kg Kör-TZ _____ g Körnoten _____ Körzuchtwert _____ P.

Z.u.B: Knaus, Thomas 95460 Bad Berneck, Gothendorf 3

23 Thaurus.TK

BIO

DE 09 899 25451 sw

geb. 12.12.2024

M1F RDC

Thor AT 934875528 sw A Kör: 898	Tenor AT 803659318 A RZF: 87/33%	EL: 36 kg 103/1495 103/1336
GGN: 36/35 KZW: 100 EL: /1479 /1314 RZF: 102/91% mat 96 TZ 104 B 104	Eva AT 461282622 A RZF: 104/47%	RZF: 104/72% mat 99 TZ 102 B 108
Wicki PP DE 09 887 93768 r A EKA: 24 8 8 8 M ZKZ: 369 GGN: 36/32 KK: 6/ 6 EL: 100/1068 RZF: 110/81% RZL: 104/31% mat 108 TZ 100 B 109	Windsor DE 09 881 82561 r A 887 1359 RZF: 108/88% KZW: 111 Lima.ot PP DE 09 881 74262 r A 8 8 7 M 24 373 RZF: 103/81% KK: 6/ 6	Auktionsgew. _____ kg Kör-TZ _____ g Körnoten _____ Körzuchtwert _____ P.

Z.u.B: Knaus, Thomas 95460 Bad Berneck, Gothendorf 3

24 Barbarossa
M1F RBT

BIO

DE 09 897 71280 r

geb. 20.12.2024

REA Barney PP ET DE 03 630 01014 r A Kör: 887 8 8 8 GGN: 38/34 KZW: 100 EL: 111/1460 119/1424 RZF: 103/90% mat 94 TZ 109 B 101	Red Box US 3525359 r A	EL: 112/1391
	Marta CA 1606814 r A	RZF: 103/72% mat 98 TZ 102 B 107
Wanda PP DE 09 888 60662 r A EKA: 24 9 8 9 G ZKZ: 366 KK: 5/5 EL: 107/1284 111/1166 RZF: 103/77% RZL: 103/29% mat 99 TZ 101 B 108	Tarzan DE 09 872 65973 r A 8 9 8 G 887 1370 RZF: 98/93% KZW: 108	Auktionsgew. ____ kg Kör-TZ ____ g Körnoten ____ Körzuchtwert ____ P.
	Wenke DE 09 877 25837 r A 9 8 8 M 24 360 RZF: 102/66% KK: 11/11	

Z.u.B: Genz, Siegfried 82335 Berg, Enzianweg 47 A

25 BTA Rasmus
M1F RDC

AA BIO

DE 08 941 28933 sw

geb. 29.12.2024

KEA Rio PP DE 13 064 45762 r A Kör: 888 GGN: 39/37 KZW: 111 EL: 107/1381 103/1358 RZF: 95/92% mat 96 TZ 102 B 92	KEA Rembrandt PP DE 13 060 15698 r A 888m RZF: 91/94% KZW: 108	EL: 39 kg 106/1432 125/1498
	KEA M.Roosevel PP DE 13 060 15697 r A 7 8 8 G 23 416 RZF: 109/84% KK: 3/3	RZF: 103/73% mat 105 TZ 99 B 99
Biluri PP IE 222377111750 sw A EKA: 25 7 7 7 G GGN: 39/45 KK: 7/6 EL: /866 RZF: 104/79% mat 108 TZ 98 B 98	Darl R561 IE 281074221561 A	Auktionsgew. ____ kg Kör-TZ ____ g Körnoten ____ Körzuchtwert ____ P.
	Biluri IE 281074211412 A	

Z.u.B: Lindner, Markus 74541 Vellberg, An der Bühler 8

26 Barry
M1F RBT

BIO

DE 09 899 50997 r

geb. 29.12.2024

REA Barney PP ET DE 03 630 01014 r A Kör: 887 8 8 8 GGN: 38/34 KZW: 100 EL: 111/1460 119/1424 RZF: 103/90% mat 94 TZ 109 B 101	Red Box US 3525359 r A	EL: 115/1389
	Marta CA 1606814 r A	RZF: 107/72% mat 100 TZ 105 B 109
Werina PP DE 09 892 45732 r A EKA: 26 8 8 8 M ZKZ: 329 KK: 3/2 EL: 99/1125 99/1015 RZF: 101/77% RZL: 101/24% mat 103 TZ 95 B 106	Lanny.ot PP DE 09 887 93756 r A 8 9 8 888 1390 RZF: 110/91% KZW: 117	Auktionsgew. ____ kg Kör-TZ ____ g Körnoten ____ Körzuchtwert ____ P.
	Willmar PP DE 09 877 25831 r A 8 8 8 M 24 360 RZF: 100/81% KK: 11/11	

Z.u.B: Genz, Siegfried 82335 Berg, Enzianweg 47 A

M1F RBT

ZBH Flo PP DE 06 654 75290 sw A Kör: 887 TZg: 1389 GGN: 37/32 EL: 107/1473 RZF: 110/90% mat 105 TZ 103 B 107	Fossil DE 06 654 39791 r A 887 RZF: 112/83% KZW: 103	EL: 41 kg 102/1177 113/1151
	ZBH Emily PP DE 06 654 42318 sw A 8 8 7 M 25 363 RZF: 108/82% KK: 6/ 6	RZF: 109/72% mat 98 TZ 110 B 109
Dorle ba. DE 09 879 55679 sw A EKA: 25 7 7 7 G ZKZ: 385 GGN: 36/30 KK: 7/ 7 EL: 101/1172 93/1033 RZF: 98/69% RZL: 102/33% mat 91 TZ 107 B 99	Lancaster PP DE 03 562 93982 r A 888 RZF: 104/97% KZW: 111 Diamond ba ET DE 09 868 99614 sw A 8 7 7 M 25 368 RZF: 92/64% KK: 5/ 5	Auktionsgew. _____ kg Kör-TZ _____ g Körnoten _____ Körzuchtwert _____ P.

Z.u.B: Fellmann GbR 74245 Löwenstein, Breitenauer Hof

M1F RDC

ZBH Flo PP DE 06 654 75290 sw A Kör: 887 TZg: 1389 GGN: 37/32 EL: 107/1473 RZF: 110/90% mat 105 TZ 103 B 107	Fossil DE 06 654 39791 r A 887 RZF: 112/83% KZW: 103	EL: 31 kg 112/1106 116/938
	ZBH Emily PP DE 06 654 42318 sw A 8 8 7 M 25 363 RZF: 108/82% KK: 6/ 6	RZF: 108/74% mat 103 TZ 105 B 104
Brunhilde PP DE 08 937 58167 sw A EKA: 25 6 6 6 G ZKZ: 381 GGN: 31/33 KK: 3/ 3 EL: 115/986 RZF: 106/78% RZL: 103/25% mat 101 TZ 107 B 99	Fernando PP DE 08 935 69318 sw A 8 8 8 G 768 RZF: 106/92% KZW: 115 Boanda PP DE 08 935 69317 sw A 7 7 7 G 28 355 RZF: 97/82% KK: 6/ 6	belegt ab : 15.08.2025 Vater: Fossil PP DE 08 940 39708 sw B RZF: 108/73%

Z.u.B: Fellmann GbR 74245 Löwenstein, Breitenauer Hof



ecora

ECORASTER® - das Bodengitter.
Mehr Sicherheit.
Weniger Schlamm.

Jungrind Angus

29 TA Lina AA
M1F RBT

DE 08 941 00683 r

geb. 13.01.2025

Othello PP ET DE 08 938 19285 r A Kör: 798 8 8 8 M GGN: 38/36 KZW: 112 EL: 123/1413 135/1407 RZF: 111/88% mat 100 TZ 110 B 108	Opportunit PP US 1455307 r A		EL: 37 kg	100/1003
	Missie ET CA 1666027 r A		RZF: 107/72% mat 94 TZ 112	B 107
	Happy Boy DK 08384802026 sw A EKA: 29 988 ZKZ: 341 RZF: 102/95% KZW: 100 BTA Lotta DE 08 933 38435 sw A 7 6 8 K 28 386 RZF: 85/62% KK: 7/ 6		Auktionsgew.	_____ kg

Z.u.B: Hilpert, Markus 74541 Vellberg, Brunnenstr. 39

30 BTA Esther 942 AA BIO
M1F RDC

DE 08 941 28942 sw

geb. 18.02.2025

KEA Rio PP DE 13 064 45762 r A Kör: 888 GGN: 39/37 KZW: 111 EL: 107/1381 103/1358 RZF: 95/92% mat 96 TZ 102 B 92	KEA Rembrandt PP DE 13 060 15698 r A 888m KZW: 108 RZF: 91/94%		EL: 31 kg	96/1082
	KEA M.Roosevel PP DE 13 060 15697 r A 7 8 8 G 23 416 RZF: 109/84% KK: 3/ 3		RZF: 96/73% mat 97 TZ 99	B 98
	Goliath PP DE 12 675 52962 r A EKA: 25 887 ZKZ: 309 RZF: 92/92% KZW: 105 Esmiralda PP DE 12 615 70642 sw A 7 7 7 M 25 362 RZF: 99/79% KK: 7/ 8		Auktionsgew.	_____ kg

Z.u.B: Lindner, Markus 74541 Vellberg, An der Bühler 8

M1F RDC			
KEA Rio DE 13 064 45762 GGN: 39/37 EL: 107/1381 RZF: 95/92% mat 96	PP r Kör: 888	A	KEA Rembrandt DE 13 060 15698 RZF: 91/94%
			888m KZW: 108
			KEA M.Roosevel DE 13 060 15697 7 8 8 G
			23 416 KK: 3/ 3
BTA Christel36 DE 08 937 33636 8 7 8 M GGN: 35/36 EL: 106/1349 RZF: 94/79% mat 96	PP sw EKA: 25 ZKZ: 384 KK: 4/ 4	A	Klooney AU 2369220042 RZF: 96/78%
106/1084			
BTA Christel DE 08 929 41041 7 7 7 M			
26 349 KK: 12/12			
Z.u.B: Lindner, Markus 74541 Vellberg, An der Bühler 8			



Bulle Charolais

32 Amadeus
Pp M2F M3C ATF

DE 08 940 47378

geb. 28.07.2024

Isaak PP DE 12 686 35679 Kör: 888 TZg: 1527 GGN: 42/39 EL: 122/1627 RZF: 104/94% mat 96 TZ 106 B 106	A	Isagri P P# FR 5243648320 RZF: 105/78%	A	EL: 44 kg 120/1655 138/1815 RZF: 114/72% mat 96 TZ 116 B 112
		Judith PP DE 12 614 99479 8 8 7 M 35 362 RZF: 94/82% KK: 6/7		
Amelie DE 08 933 61716 EKA: 37 7 7 7 G ZKZ: 395 GGN: 42/38 EL: 96/1176 123/1200 RZF: 106/77% RZL: 108/32% mat 99 TZ 104 B 108	A	Artois FR 5810006623 RZF: 105/87%	A	Auktionsgew. _____ kg Kör-TZ _____ g Körnoten _____ Körzuchtwert _____ P.
		Anemone Pp# DE 15 010 42758 8 7 7 M 29 380 RZF: 97/63% KK: 8/7		

Z.u.B: Rott, Thomas 71134 Aidlingen, Kirchtalhof

33 Otto
Pp M2F M3F ATF

DE 08 940 47385

geb. 11.11.2024

Ladme PP DE 06 654 72533 Kör: 787 TZg: 1372 GGN: 41/39 EL: 90/1246 RZF: 100/84% mat 102 TZ 97 B 102	A	Lebaron Pp# FR 3615385796 887 RZF: 103/86% KZW: 100	R A	EL: 42 kg 101/1297 116/1550 RZF: 104/70% mat 101 TZ 102 B 103
		SantaClara Pp DE 06 654 28221 8 8 7 G 33 408 RZF: 95/76% KK: 3/2		
Offie Pp DE 08 938 27178 EKA: 35 7 6 7 M ZKZ: 367 GGN: 42/38 EL: 90/1088 93/1047 RZF: 96/73% RZL: 92/25% mat 98 TZ 100 B 94	A	Renoir PP* DE 12 614 27873 887 1557 RZF: 95/93% KZW: 109	A	Auktionsgew. _____ kg Kör-TZ _____ g Körnoten _____ Körzuchtwert _____ P.
		Ofarim DE 08 927 29008 7 8 7 M 33 407 RZF: 89/67% KK: 10/10		

Z.u.B: Rott, Thomas 71134 Aidlingen, Kirchtalhof

34 Chris

DE 08 940 47389

geb. 14.11.2024

PS M2F M3C ATF

Isaak PP DE 12 686 35679 Kör: 888 TZg: 1527 GGN: 42/39 EL: 122/1627 RZF: 104/94% mat 96 TZ 106 B 106	A	Isagri P P# FR 5243648320 RZF: 105/78%	A	EL: 42 kg 107/1389 114/1535 RZF: 102/72% mat 96 TZ 107 B 101
		Judith PP DE 12 614 99479 8 8 7 M 35 362 RZF: 94/82% KK: 6/7		
Chrissi Pp // DE 08 936 52592 EKA: 37 8 7 7 K ZKZ: 362 GGN: 42/40 EL: 112/1198 RZF: 92/77% mat 97 TZ 97 B 94	A	Renoir PP* DE 12 614 27873 887 1557 RZF: 95/93% KZW: 109	A	Auktionsgew. _____ kg Kör-TZ _____ g Körnoten _____ Körzuchtwert _____ P.
		Christa Pp# DE 08 931 41776 7 7 7 M 35 403 RZF: 88/68% KK: 9/10		

Z.u.B: Rott, Thomas 71134 Aidlingen, Kirchthalhof

35 Elton

DE 08 941 51873

geb. 19.11.2024

PS M2F M3C ATF

Isaak PP DE 12 686 35679 Kör: 888 TZg: 1527 GGN: 42/39 EL: 122/1627 RZF: 104/94% mat 96 TZ 106 B 106	A	Isagri P P# FR 5243648320 RZF: 105/78%	A	EL: 45 kg 106/1286 110/1437 RZF: 101/72% mat 99 TZ 102 B 102
		Judith PP DE 12 614 99479 8 8 7 M 35 362 RZF: 94/82% KK: 6/7		
Elli Pp DE 08 938 98046 EKA: 36 8 7 7 M ZKZ: 370 GGN: 45/38 EL: 105/1244 RZF: 95/74% mat 101 TZ 94 B 97	A	Renoir PP* DE 12 614 27873 887 1557 RZF: 95/93% KZW: 109	A	Auktionsgew. _____ kg Kör-TZ _____ g Körnoten _____ Körzuchtwert _____ P.
		Emely DE 08 929 56630 8 8 8 M 36 367 RZF: 90/66% KK: 8/8		

Z.u.B: Rott, Thomas 71134 Aidlingen, Kirchthalhof

36 Dorian

DE 08 941 51872

geb. 19.11.2024

PP M2F M3C ATF

Isaak PP DE 12 686 35679 Kör: 888 TZg: 1527 GGN: 42/39 EL: 122/1627 RZF: 104/94% mat 96 TZ 106 B 106	A	Isagri P P# FR 5243648320 RZF: 105/78%	A	EL: 52 kg 104/1341 117/1571 RZF: 105/72% mat 95 TZ 109 B 105
		Judith PP DE 12 614 99479 8 8 7 M 35 362 RZF: 94/82% KK: 6/7		
Doria Pp DE 08 936 52561 EKA: 20 7 7 7 M ZKZ: 394 GGN: 49/40 EL: 110/1248 RZF: 92/78% mat 94 TZ 99 B 93	A	RFF Mars PP* DE 13 042 11724 877 1499 RZF: 93/90% KZW: 104	A	Auktionsgew. _____ kg Kör-TZ _____ g Körnoten _____ Körzuchtwert _____ P.
		Donna DE 08 928 41437 7 8 6 M 38 370 RZF: 84/67% KK: 7/7		

Z.u.B: Rott, Thomas 71134 Aidlingen, Kirchthalhof

37 Dustin
PP M2F M3C ATF

DE 08 941 51880

geb. 05.12.2024

Isaak PP DE 12 686 35679 Kör: 888 TZg: 1527 GGN: 42/39 EL: 122/1627 RZF: 104/94% mat 96 TZ 106 B 106	Isagri P P# FR 5243648320 RZF: 105/78% Judith PP DE 12 614 99479 8 8 7 M RZF: 94/82% 35 362 KK: 6/7	EL: 43 kg 103/1266 100/1312 RZF: 98/71% mat 97 TZ 101 B 100 Auktionsgew. _____ kg Kör-TZ _____ g Körnoten _____ Körzuchtwert _____ P.
Dossa PP DE 08 938 98059 EKA: 36 7 7 7 M GGN: 43/ EL: 96/1052 RZF: 93/74% mat 96 TZ 98 B 93	Renoir PP* DE 12 614 27873 887 1557 RZF: 95/93% KZW: 109 Doma Pp DE 08 936 52567 8 7 7 G RZF: 90/75% 36 366 KK: 5/5	

Z.u.B: Rott, Thomas 71134 Aidlingen, Kirchthalhof

38 Nelson BIO
PP M2F M3C ATF

DE 09 899 25967

geb. 16.02.2025

Napoleon PP DE 09 892 48257 Kör: 787 8 8 7 G GGN: 47/43 EL: 93/1405 RZF: 93/78% mat 102 TZ 90 B 97	Nirvana P Pp* FR 5117039143 RZF: 90/90% Ulla PP* DE 09 878 83505 7 8 7 M RZF: 96/65% 26 384 KK: 5/4	EL: 49 kg 104/1405 104/1403 RZF: 100/69% mat 102 TZ 96 B 102
Hermine PP DE 06 654 48370 EKA: 32 8 8 7 M GGN: 49/45 EL: 101/1231 RZF: 107/79% mat 107 TZ 98 B 107	Nero PS DE 14 048 84887 8 9 8 G RZF: 101/97% 897 1576 KZW: 115 Hanka Pp DE 06 654 34401 7 7 7 M RZF: 99/79% 32 400 KK: 5/5	Auktionsgew. _____ kg Kör-TZ _____ g Körnoten _____ Körzuchtwert _____ P.

Z.u.B: Spona, Christian 91477 Markt Bibart, Altenspeckfeld 4a



Bulle Fleckvieh-Simmental

39 Joggl
PP

DE 09 896 89462

geb. 05.06.2024

Jack Pp DE 15 045 81137 Kör: 898 GGN: 40/39 KZW: 117 EL: 114/1783 106/1738 RZF: 107/91% mat 105 TZ 98 B 111	Jasper UK 180278400325 RZF: 120/73% Julia PP* DE 15 019 88598 9 8 8 G 29 365 RZF: 106/74% KK: 9/9	vom Thierbachgrund EL: 42 kg 92/1283 117/1460 RZF: 107/71% mat 100 TZ 107 B 105
CSW Isabell PP* DE 09 501 59336 EKA: 27 9 8 9 ZKZ: 353 GGN: 44/43 KK: 9/9 EL: 116/1318 RZF: 101/69% RZL: 117/41% mat 88 TZ 114 B 99	Campino DK PP* DK 07915000274 898 RZF: 107/96% KZW: 111 CSW Ilana 638 P# DE 09 456 90417 8 7 7 23 365 RZF: 93/73% KK: 12/12	Auktionsgew. _____ kg Kör-TZ _____ g Körnoten _____ Körzuchtwert _____ P.

Z.u.B: Zill, Jürgen 90599 Dietenhofen, Höfen 3

40 Jumbo
PP

DE 09 896 89466

geb. 11.07.2024

Jack Pp DE 15 045 81137 Kör: 898 GGN: 40/39 KZW: 117 EL: 114/1783 106/1738 RZF: 107/91% mat 105 TZ 98 B 111	Jasper UK 180278400325 RZF: 120/73% Julia PP* DE 15 019 88598 9 8 8 G 29 365 RZF: 106/74% KK: 9/9	vom Thierbachgrund EL: 91/1293 100/1296 RZF: 100/71% mat 98 TZ 102 B 99
Heidi Pp DE 09 541 68960 EKA: 30 7 7 7 M ZKZ: 360 GGN: 45/42 KK: 5/5 EL: 100/1219 RZF: 97/76% RZL: 109/30% mat 95 TZ 103 B 95	Vegas PP* DE 09 512 64848 788 RZF: 98/84% KZW: 100 Glenda DE 09 509 03011 KK: / 1	Auktionsgew. _____ kg Kör-TZ _____ g Körnoten _____ Körzuchtwert _____ P.

Z.u.B: Zill, Jürgen 90599 Dietenhofen, Höfen 3

41 Daylight PP

DE 09 896 89469

geb. 07.08.2024

AR Donny PP DE 15 048 58216 Kör: 887g GGN: 46/42 EL: 101/1763 RZF: 120/86% mat 109 TZ 109 B 112	AR Don PP* // DE 15 012 63672 897 1719 RZF: 124/89% KZW: 116	vom Thierbachgrund EL: 42 kg 117/1581 122/1521 RZF: 109/70% mat 103 TZ 107 B 103 Auktionsgew. _____ kg Kör-TZ _____ g Körnoten _____ Körzuchtwert _____ P.
Bambi Pp DE 09 892 80766 EKA: 30 8 7 8 M GGN: 42/40 EL: 88/1191 RZF: 101/72% mat 99 TZ 102 B 100	Lancelord PS DE 09 487 89238 888 RZF: 100/84% KZW: 107 Bessy DE 09 521 06115 6 6 6 M RZF: 80/52% KK: 4/ 4	

Z.u.B: Zill, Jürgen 90599 Diethenhofen, Höfen 3

42 Jocker PP

DE 09 896 89480

geb. 08.09.2024

Jack Pp DE 15 045 81137 Kör: 898 GGN: 40/39 EL: 114/1783 RZF: 107/91% mat 105 TZ 98 B 111	Jasper UK 180278400325 RZF: 120/73% Julia PP* DE 15 019 88598 9 8 8 G RZF: 106/74% KK: 9/ 9	vom Thierbachgrund EL: 42 kg 90/1305 101/1373 RZF: 102/71% mat 100 TZ 100 B 106 Auktionsgew. _____ kg Kör-TZ _____ g Körnoten _____ Körzuchtwert _____ P.
Bella PP DE 09 892 80747 EKA: 28 7 7 7 M GGN: 43/ EL: 90/1008 RZF: 95/76% mat 90 TZ 104 B 98	Lord PP* DE 15 013 74726 888 RZF: 93/87% KZW: 114 Babsi Pp DE 09 746 85856 7 7 7 M RZF: 89/76% KK: 5/ 5	

Z.u.B: Zill, Jürgen 90599 Diethenhofen, Höfen 3

43 Jason PP

DE 09 747 45203

geb. 25.09.2024

Jack Pp DE 15 045 81137 Kör: 898 GGN: 40/39 EL: 114/1783 RZF: 107/91% mat 105 TZ 98 B 111	Jasper UK 180278400325 RZF: 120/73% Julia PP* DE 15 019 88598 9 8 8 G RZF: 106/74% KK: 9/ 9	vom Thierbachgrund EL: 38 kg 99/1560 93/1303 RZF: 104/71% mat 100 TZ 101 B 109 Auktionsgew. _____ kg Kör-TZ _____ g Körnoten _____ Körzuchtwert _____ P.
Lucy PP DE 09 892 80744 EKA: 28 7 6 7 GGN: 40/41 EL: 109/1252 RZF: 103/76% mat 100 TZ 103 B 103	Caesar PP* DE 09 487 89225 998 RZF: 104/96% KZW: 111 Liesel PS DE 09 487 89236 7 6 7 M RZF: 95/76% KK: 5/ 5	

Z.u.B: Zill, Jürgen 90599 Diethenhofen, Höfen 3

Barkley Pp DE 16 044 17347 Kör: 888 GGN: 47/42 EL: 89/916 RZF: 111/80% mat 102 TZ 108 B 109	// A Kör: 888 KZW: 107 115/1360	Big Boss UK 522993503662 888 RZF: 107/93% KZW: 100	A EL: 51 kg 104/1494 109/1473
Somalia PP DE 09 887 42826 8 7 7 G GGN: 52/42 EL: 128/1587 RZF: 99/79% mat 98 TZ 102 B 98	PP EKA: 28 ZKZ: 351 KK: 5/5 103/1085 RZL: 102/27% B 98	Inge Igel Pp DE 16 039 46756 8 7 7 M RZF: 107/77% KK: 6/8	A RZF: 104/70% mat 97 TZ 106 B 102
Zeppelin PP* DE 09 884 90383 888 1235 RZF: 106/66% KZW: 115	PP* A 888 1235 KZW: 115	Sofie P# DE 09 883 11673 7 7 6 M RZF: 97/61% KK: 3/3	A Auktionsgew. _____ kg Kör-TZ _____ g Körnoten _____ Körzuchtwert _____ P.

Z.u.B: Buck GbR 73345 Hohenstadt, Lindenhöfe 2

**Zuchttier-Verkauf ganzjährig**
Bullen und weiblich Tiere

Simmental

hornlose Fleckviehzucht seit 1981

Bio - Zuchtbetrieb Claus Schultes

Waldmichelbach 4 a, 63856 Bessenbach

Tel. +49 (0) 6095-995102

Mail: claus.schultes@t-online.deInternet: www.schultes-waldmichelbach.de

Bulle Limousin

45 Paolo

DE 08 940 89711

geb. 26.04.2024

PP M1F M2F M3S PAF

Pepito PP DE 09 887 06589 Kör: 888 GGN: 39/38 KZW: 103 EL: 103/1375 108/1352 RZF: 96/93% mat 103 TZ 94 B 96	TST Pandor PP* DE 09 872 53302 RZF: 104/92% 887 KZW: 107	EL: 40 kg 125/1502 112/1424 RZF: 105/73% mat 102 TZ 103 B 103
Pp DE 08 937 41310 EKA: 32 7 7 6 G ZKZ: 368 GGN: 40/40 KK: 3/3 EL: 116/1296 123/1256 RZF: 108/77% RZL: 100/27% mat 99 TZ 109 B 103	Henny P# DE 09 868 34094 7 7 8 M 29 353 RZF: 94/77% KK: 12/13	Auktionsgew. _____ kg Kör-TZ _____ g Körnoten _____ Körzuchtwert _____ P.
Joalinder PP# DE 05 382 70689 RZF: 103/92% 878 KZW: 112	CN Aron PP* DE 05 401 53710 RZF: 99/97% 888 KZW: 102	EL: 43 kg 125/1148 RZF: 98/73% mat 94 TZ 105 B 96
Eda PP* DE 15 017 12125 8 8 7 M 38 360 RZF: 99/74% KK: 9/9	Elvis PP* DE 06 654 38662 RZF: 99/92% 998 1350 KZW: 111	Auktionsgew. _____ kg Kör-TZ _____ g Körnoten _____ Körzuchtwert _____ P.
Farine P# // DE 08 928 00894 8 8 7 M 32 372 RZF: 89/67% KK: 11/10	Justus PP DE 15 045 56136 Kör: 888 GGN: 43/42 KZW: 108 EL: 107/1429 110/1411 RZF: 97/89% mat 96 TZ 103 B 93	EL: 40 kg 125/1502 112/1424 RZF: 105/73% mat 102 TZ 103 B 103

Z.u.B: Heer, Steffen 73113 Ottenbach, Stixenhof 1

46 Jacky

DE 08 940 67436

geb. 10.05.2024

PP M1F M2F M3S PAF

Justus PP DE 15 045 56136 Kör: 888 GGN: 43/42 KZW: 108 EL: 107/1429 110/1411 RZF: 97/89% mat 96 TZ 103 B 93	Joalinder PP# DE 05 382 70689 RZF: 103/92% 878 KZW: 112	EL: 43 kg 125/1148 RZF: 98/73% mat 94 TZ 105 B 96
Pp DE 08 938 69608 EKA: 35 7 7 7 M GGN: 43/ KK: 1/1 EL: 96/842 RZF: 98/73% mat 96 TZ 103 B 96	Eda PP* DE 15 017 12125 8 8 7 M 38 360 RZF: 99/74% KK: 9/9	Auktionsgew. _____ kg Kör-TZ _____ g Körnoten _____ Körzuchtwert _____ P.
Elvis PP* DE 06 654 38662 RZF: 99/92% 998 1350 KZW: 111	Farine P# // DE 08 928 00894 8 8 7 M 32 372 RZF: 89/67% KK: 11/10	EL: 40 kg 125/1502 112/1424 RZF: 105/73% mat 102 TZ 103 B 103

Z.u.B: Lamparth, Andreas 72213 Altensteig, Dreiwiler Str. 32

47 Vince

DE 08 940 89720

geb. 15.05.2024

PP M1F M2F M3S PAF

Valentino PP DE 09 891 78372 Kör: 888 GGN: 41/40 EL: 111/1387 RZF: 104/89% mat 111 TZ 94 B 101	Volvo Pp* DE 09 871 38061 888 RZF: 102/93% KZW: 103	EL: 40 kg 113/1443 101/1320
	Ratina P# DE 09 877 20633 8 8 8 G RZF: 101/62% KK: 4/4	RZF: 104/73% mat 106 TZ 97 B 103
Pp DE 08 936 49778 EKA: 27 7 7 7 G GGN: 41/37 EL: 101/1092 RZF: 100/73% mat 105 TZ 95 B 100	Danilo A DE 08 930 59738 888 RZF: 98/90% KZW: 106 Pp# DE 08 931 33410 7 6 7 M RZF: 89/64% KK: 8/8	Auktionsgew. _____ kg Kör-TZ _____ g Körnoten _____ Körzuchtwert _____ P.

Z.u.B: Heer, Steffen 73113 Ottenbach, Stixenhof 1

48 Alio BIO

DE 09 897 90432

geb. 18.05.2024

PP M1F M2F M3S PAF

Anton PP DE 09 892 00353 Kör: 898 KZW: 107 EL: _____ RZF: 99/88% mat 103 TZ 98 B 96	CN Aron PP* DE 05 401 53710 888 RZF: 99/97% KZW: 102	EL: _____ 118/1755 108/1426
	Kamille PP DE 09 881 48104 7 7 7 M RZF: 95/73% KK: 7/6	RZF: 112/72% mat 100 TZ 110 B 111
Rubi PP DE 09 887 03594 EKA: 29 7 8 7 M ZKZ: 505 KK: 3/3 EL: 121/1316 RZF: 104/79% mat 98 TZ 104 B 108	Lenni PP* DE 09 881 48085 878 RZF: 91/93% KZW: 107 Rute v. Wi Pp* DE 09 881 48109 7 7 7 G RZF: 104/59% KK: 5/5	Auktionsgew. _____ kg Kör-TZ _____ g Körnoten _____ Körzuchtwert _____ P.

Z: Deibel, Robert 91555 Feuchtwangen, Unterransbach 4

B: Deibel GbR 91555 Feuchtwangen, Unterransbach 4

49 Michel

DE 08 940 67442

geb. 20.05.2024

PP M1F M2F M3S PAF

McLaren PP DE 06 654 71589 Kör: 888 GGN: 44/42 EL: 98/1206 RZF: 94/84% mat 97 TZ 101 B 91	Maestro PP DE 03 607 17974 7 9 8 M RZF: 101/93% KZW: 107	EL: 44 kg 112/1123 128/1197
	Juwelle Pp# DE 06 641 92190 8 7 8 G RZF: 91/70% KK: 7/7	RZF: 104/72% mat 91 TZ 113 B 102
PP DE 08 935 67130 EKA: 31 7 7 6 M GGN: 44/41 EL: 114/1019 RZF: 99/74% mat 89 TZ 108 B 102	Marco PP* DE 05 387 67071 888 RZF: 96/86% KZW: 98 Farina P# // DE 08 928 00893 8 8 7 M RZF: 90/70% KK: 11/12	Auktionsgew. _____ kg Kör-TZ _____ g Körnoten _____ Körzuchtwert _____ P.

Z.u.B: Lamparth, Andreas 72213 Altensteig, Dreiweiler Str. 32

50 Alibert BIO
Pp M1F M2F M3S PAF

DE 09 897 90434

geb. 23.05.2024

Anton PP DE 09 892 00353 Kör: 898 KZW: 107 101/1313 EL: RZF: 99/88% mat 103 TZ 98 B 96	CN Aron PP* DE 05 401 53710 888 RZF: 99/97% KZW: 102 Kamille PP DE 09 881 48104 7 7 7 M RZF: 95/73% KK: 7/6	EL: 96/1398 91/1198 RZF: 95/72% mat 103 TZ 92 B 97 Auktionsgew. _____ kg Kör-TZ _____ g Körnoten _____ Körzuchtwert _____ P.
Kitti Pp* DE 09 881 48093 EKA: 35 7 7 7 M ZKZ: 341 KK: 7/7 88/984 EL: RZF: 98/78% mat 109 TZ 88 B 99	Dominator Pp# CH 120078391540 878 RZF: 95/92% KZW: 101 Kira Pp* DE 09 864 52272 8 8 8 M RZF: 93/58% KK: 3/3	

Z: Deibel, Robert 91555 Feuchtwangen, Unterransbach 4

B: Deibel GbR 91555 Feuchtwangen, Unterransbach 4

51 Manni
PP M1F M2F M3S PAF

DE 08 165 52250

geb. 24.05.2024

Midor PP* DE 09 890 59284 Kör: 888 GGN: 42/38 EL: 106/1316 RZF: 100/90% mat 102 TZ 98 B 99	Michel PP* DE 05 386 10770 888g 1289 RZF: 107/91% KZW: 109 Melodi P# DE 09 871 67044 8 7 8 M RZF: 89/70% KK: 8/8	EL: 43 kg 97/1316 113/1262 RZF: 103/72% mat 104 TZ 98 B 103 Auktionsgew. _____ kg Kör-TZ _____ g Körnoten _____ Körzuchtwert _____ P.
BM Desiree Pp DE 08 937 26702 EKA: 32 6 8 8 M ZKZ: 363 GGN: 42/38 EL: 123/1204 RZF: 100/77% mat 103 TZ 96 B 101	BM Ivo Pp# DE 08 934 19829 788 RZF: 92/76% KZW: 101 BM Delia Pp DE 08 934 19821 7 8 7 M RZF: 106/77% KK: 7/6	

Z.u.B: Fuchs, Anton 73479 Ellwangen, Feldbergstr. 36

52 Argus BIO
PS M1F M2F M3S PAF

DE 09 897 90435

geb. 24.05.2024

Anton PP DE 09 892 00353 Kör: 898 KZW: 107 101/1313 EL: RZF: 99/88% mat 103 TZ 98 B 96	CN Aron PP* DE 05 401 53710 888 RZF: 99/97% KZW: 102 Kamille PP DE 09 881 48104 7 7 7 M RZF: 95/73% KK: 7/6	EL: 99/1450 96/1265 RZF: 98/73% mat 100 TZ 100 B 96 Auktionsgew. _____ kg Kör-TZ _____ g Körnoten _____ Körzuchtwert _____ P.
Grotte Pp* DE 09 877 37361 EKA: 30 8 7 8 M ZKZ: 376 KK: 8/8 EL: 108/1357 RZF: 104/83% mat 103 TZ 102 B 101	Volvo Pp* DE 09 871 38061 888 RZF: 102/93% KZW: 103 Grille DE 09 871 38060 7 8 8 M RZF: 96/58% KK: 3/3	

Z: Deibel, Robert 91555 Feuchtwangen, Unterransbach 4

B: Deibel GbR 91555 Feuchtwangen, Unterransbach 4

53 Alois BIO
PP M1F M2F M3S PAF

DE 09 897 90445

geb. 19.08.2024

Anton PP DE 09 892 00353 Kör: 898 KZW: 107 EL: 101/1313 RZF: 99/88% mat 103 TZ 98 B 96	CN Aron PP* DE 05 401 53710 888 RZF: 99/97% KZW: 102	EL: 95/1251 102/1247 RZF: 101/72% mat 99 TZ 102 B 99 Auktionsgew. _____ kg Kör-TZ _____ g Körnoten _____ Körzuchtwert _____ P.
Tubay Pp DE 09 890 21888 7 7 7 M EKA: 30 ZKZ: 360 KK: 4/4 EL: 105/1322 RZF: 103/73% mat 97 TZ 103 B 108	Lenni PP* DE 09 881 48085 878 RZF: 91/93% KZW: 107	
Tunika DE 09 864 52306 8 7 8 G RZF: 98/61% KK: 9/7		

Z.u.B: Deibel GbR 91555 Feuchtwangen, Unterransbach 4

54 Michel BIO
PP M1F M2F M3S PAF

DE 09 897 47914

geb. 24.08.2024

LK Marius PP DE 06 654 63337 Kör: 887 TZg: 1329 GGN: 40/37 EL: 96/1272 RZF: 108/95% mat 103 TZ 103 B 108	Mercure 23 Pp* FR 2317137004 898 1475 RZF: 122/93% KZW: 100	EL: 40 kg 106/1425 105/1313 RZF: 102/74% mat 104 TZ 99 B 99 Auktionsgew. _____ kg Kör-TZ _____ g Körnoten _____ Körzuchtwert _____ P.
Rachida PP DE 09 746 68957 7 7 7 M GGN: 39/40 EL: 95/81% RZF: 95/81% mat 107 TZ 91 B 92	Volvo Pp* DE 09 871 38061 888 RZF: 102/93% KZW: 103	
Raupe Pp# DE 09 369 03452 7 7 7 M RZF: 83/74% KK: 14/13		

Z.u.B: Büttner J. u. G. Agrar GbR 63829 Krombach, Hof Hauenstein 1a

55 Mick BIO
PS M1F M2F M3S PAF

DE 09 897 47915

geb. 24.08.2024

LK Marius PP DE 06 654 63337 Kör: 887 TZg: 1329 GGN: 40/37 EL: 96/1272 RZF: 108/95% mat 103 TZ 103 B 108	Mercure 23 Pp* FR 2317137004 898 1475 RZF: 122/93% KZW: 100	EL: 42 kg 108/1443 104/1304 RZF: 105/74% mat 105 TZ 100 B 101 Auktionsgew. _____ kg Kör-TZ _____ g Körnoten _____ Körzuchtwert _____ P.
Epona Pp DE 09 746 68959 8 8 8 M GGN: 41/35 EL: 99/1265 RZF: 105/81% mat 108 TZ 98 B 101	Toledo Pp# DE 01 217 23145 887 1421 RZF: 101/68% KZW: 112	
Ebby P# DE 09 877 20577 7 7 7 G RZF: 101/68% KK: 10/11		

Z.u.B: Büttner J. u. G. Agrar GbR 63829 Krombach, Hof Hauenstein 1a

56 Jasper BIO
PP M1F M2F M3S PAF

DE 09 897 47917

geb. 25.08.2024

LK Jansen Pp Pp // A DE 06 654 79841 Kör: 897 GGN: 39/37 KZW: 111 EL: 113/1474 102/1414 RZF: 114/82% mat 100 TZ 111 B 114	LK Justus PP A DE 06 654 54547 887 1379 RZF: 102/91% KZW: 113	EL: 39 kg 120/1536 119/1435
PP DE 09 893 81087 A EKA: 32 7 8 8 M GGN: 39/ KK: 1/1 EL: 99/1132 RZF: 97/76% mat 105 TZ 94 B 95	LK Kleff Pp A DE 06 654 54506 888 1362 RZF: 104/91% KZW: 105 Ronna PP A DE 09 883 72853 8 7 8 M 25 357 RZF: 90/80% KK: 8/8	RZF: 113/71% TZ 109 B 109 Auktionsgew. _____ kg Kör-TZ _____ g Körnoten _____ Körzuchtwert _____ P.

Z.u.B: Büttner J. u. G. Agrar GbR 63829 Krombach, Hof Hauenstein 1a

57 Druux
PP M1F M2F M3S PAF

DE 08 940 87807

geb. 25.08.2024

SKL Duncan PS A DE 15 047 35598 Kör: 887 GGN: 45/40 KZW: 121 EL: 107/2076 111/1576 RZF: 121/94% mat 104 TZ 118 B 111	Duc PP A DE 09 519 50168 887 RZF: 119/94% KZW: 119 Famke Pp* A DE 05 399 59158 7 7 7 M 27 367 RZF: 108/84% KK: 7/7	EL: 41 kg 138/1496 129/1405 RZF: 118/74% TZ 107 B 112 Auktionsgew. _____ kg Kör-TZ _____ g Körnoten _____ Körzuchtwert _____ P.
Trixi Pp* A DE 08 934 71743 EKA: 33 7 8 7 K ZKZ: 368 GGN: 43/40 KK: 6/6 EL: 74/714 RZF: 99/78% RZL: 107/34% mat 116 TZ 85 B 95	CN Rex Pp* A DE 05 378 64162 887 RZF: 109/98% KZW: 118 Terry Pp* A DE 08 929 02136 6 7 6 M 31 369 RZF: 88/61% KK: 4/4	

Z.u.B: Spieler, Arno 88436 Eberhardzell, Mauchenmühleweg 2

58 John BIO
PP M1F M2F M3S PAF

DE 09 897 47919

geb. 26.08.2024

LK Jansen Pp Pp // A DE 06 654 79841 Kör: 897 GGN: 39/37 KZW: 111 EL: 113/1474 102/1414 RZF: 114/82% mat 100 TZ 111 B 114	LK Justus PP A DE 06 654 54547 887 1379 RZF: 102/91% KZW: 113 LK Tammy A DE 06 654 54582 8 7 7 M 36 354 RZF: 116/60% KK: 2/3	EL: 39 kg 121/1561 116/1410 RZF: 113/68% TZ 109 B 113 Auktionsgew. _____ kg Kör-TZ _____ g Körnoten _____ Körzuchtwert _____ P.
Elektra PP* A DE 09 893 81078 EKA: 33 7 8 7 M ZKZ: 359 GGN: 42/ KK: 2/2 EL: 107/1197 RZF: 103/52% RZL: 98/23% mat 103 TZ 100 B 101	LK Kleff Pp A DE 06 654 54506 888 1362 RZF: 104/91% KZW: 105 Ema P# A DE 09 877 20587 7 7 7 G 26 357 RZF: 94/65% KK: 10/10	

Z.u.B: Büttner J. u. G. Agrar GbR 63829 Krombach, Hof Hauenstein 1a

59 Mario BIO
PP M1F M2F M3S PAF

DE 09 899 08671

geb. 16.09.2024

LK Marius PP DE 06 654 63337 Kör: 887 TZg: 1329 GGN: 40/37 EL: 96/1272 RZF: 108/95% mat 103 TZ 103 B 108	Mercurie 23 Pp* FR 2317137004 898 1475 RZF: 122/93% KZW: 100 LK Duna Pp DE 06 654 30280 7 7 7 M RZF: 102/85% KK: 8/ 8	L A EL: 41 kg 102/1419 101/1288 RZF: 102/74% mat 107 TZ 95 B 101 Auktionsgew. _____ kg Kör-TZ _____ g Körnoten _____ Körzuchtwert _____ P.
Flora PP DE 09 887 90075 EKA: 31 7 8 7 M GGN: 42/40 EL: 96/1186 RZF: 96/76% mat 104 TZ 92 B 98	Hallvard PP# DE 05 394 52385 788m 1284 RZF: 101/72% KZW: 113 Felipa PP DE 09 872 43749 7 7 6 M RZF: 95/83% KK: 11/11	

Z.u.B: Büttner J. u. G. Agrar GbR 63829 Krombach, Hof Hauenstein 1a

60 Otello BIO
PP M1F M2F M3S PAF

DE 09 899 08672

geb. 16.09.2024

Ocean Pp* DE 09 892 11914 Kör: 888 GGN: 40/37 EL: 109/1348 RZF: 105/89% mat 101 TZ 104 B 104	Onur PP* DE 09 884 49732 8 8 7 RZF: 102/84% KZW: 98 Olympia Pp DE 09 887 06577 8 8 8 G RZF: 97/82% KK: 5/ 5	A EL: 41 kg 101/1398 102/1302 RZF: 101/73% mat 100 TZ 102 B 99 Auktionsgew. _____ kg Kör-TZ _____ g Körnoten _____ Körzuchtwert _____ P.
Raupe Pp DE 09 887 90066 EKA: 32 7 7 7 M GGN: 41/36 EL: 109/1242 RZF: 97/81% mat 102 TZ 96 B 96	Volvo Pp* DE 09 871 38061 888 RZF: 102/93% KZW: 103 Raupe Pp# DE 09 369 03452 7 7 7 M RZF: 83/74% KK: 14/13	

Z.u.B: Büttner J. u. G. Agrar GbR 63829 Krombach, Hof Hauenstein 1a

61 Harry
PP M1F M2F M3S PAF

DE 08 941 47191

geb. 01.10.2024

Hamil PP* DE 01 222 22171 Kör: 887 TZg: 1215 GGN: 44/38 EL: 114/1352 RZF: 106/74% mat 103 TZ 101 B 107	Hartrock PP* CH 120107889017 888 RZF: 102/78% KZW: 100 Sonny PS DE 01 212 29056 8 8 8 M RZF: 104/85% KK: 10/10	A EL: 40 kg 128/1525 109/1174 RZF: 104/71% mat 105 TZ 99 B 104 Auktionsgew. _____ kg Kör-TZ _____ g Körnoten _____ Körzuchtwert _____ P.
BM Dalia Pp DE 08 937 26709 EKA: 28 6 6 6 M GGN: 40/39 EL: 102/1118 RZF: 93/75% mat 106 TZ 88 B 93	BM Ivo Pp# DE 08 934 19829 788 RZF: 92/76% KZW: 101 BM Dunja Pp DE 08 934 19830 7 7 7 G RZF: 95/76% KK: 4/ 5	

Z.u.B: Fuchs, Anton 73479 Ellwangen, Feldbergstr. 36

62 Invar
pp M1F M2F M3S PAF

DE 08 941 48363

geb. 06.10.2024

Ikarus D Pp DE 06 654 65098 Kör: 888 GGN: 43/41 EL: 104/1296 RZF: 101/93% mat 95 TZ 106 B 101	Iron Pp* DK 04317500404 9 8 8 G RZF: 94/95% KZW: 100	A 888 A 36 369 KK: 7/7	EL: 39 kg 118/1255 RZF: 107/72% mat 100 TZ 106 B 106
Helia DE 08 938 27470 7 7 7 M GGN: 39/ EL: 90/1033 RZF: 102/73% mat 106 TZ 94 B 104	Bonduel D Pp# DE 06 654 22281 RZF: 97/89% KZW: 100	A 787 A 36 387 KK: 8/8	Auktionsgew. _____ kg Kör-TZ _____ g Körnoten _____ Körzuchtwert _____ P.

Z.u.B: Böttinger, Gerd 75391 Gechingen, Waldhof

63 Obama
PP M1F M2F M3S PAF

DE 08 940 87821

geb. 07.10.2024

JK Oberjaeger PP DE 03 642 41840 Kör: 888 TZg: 1324 GGN: 44/40 EL: 104/1351 RZF: 102/92% mat 94 TZ 105 B 108	Obiwan PS LU 399621832 8 8 7 G RZF: 102/90% KZW: 103	A 787 A 48 355 KK: 4/4	EL: 42 kg 99/1181 109/1264 RZF: 98/52% mat 94 TZ 103 B 102
Portia PP* DE 08 935 75459 8 7 8 G GGN: 44/43 EL: 94/991 RZF: 91/60% mat 94 TZ 97 B 95	Terron PP* DE 14 050 42784 RZF: 100/87% KZW: 101	A 887 1276 A 23 355 KK: 12/11	Auktionsgew. _____ kg Kör-TZ _____ g Körnoten _____ Körzuchtwert _____ P.

Z.u.B: Spieler, Arno 88436 Eberhardzell, Mauchenmühlweg 2

64 Herold BIO
PP M1F M2F M3S PAF

DE 08 941 29413

geb. 08.10.2024

LK Hugo PP* DE 06 654 47422 Kör: 898 TZg: 1424 GGN: 42/39 EL: 101/1376 RZF: 103/91% mat 99 TZ 104 B 100	Howlett PP* UK 220156600192 RZF: 104/93%	A A 34 422 KK: 3/3	EL: 37 kg 101/1301 123/1435 RZF: 104/74% mat 95 TZ 109 B 102
Naomi Pp DE 08 938 89026 7 7 7 G GGN: 38/ EL: 113/1202 RZF: 101/76% mat 94 TZ 107 B 100	Masao PP# DE 05 401 79331 RZF: 103/91% KZW: 110	A 888 1331 A 29 394 KK: 3/2	Auktionsgew. _____ kg Kör-TZ _____ g Körnoten _____ Körzuchtwert _____ P.

Z.u.B: Heinzmann GbR, Biohof 72829 Engstingen, Schulstr. 24

65 Idol

DE 08 941 48365

geb. 28.10.2024

pp M1F M2F M3S PAF

Ikarus D Pp DE 06 654 65098 Kör: 888 GGN: 43/41 EL: 104/1296 RZF: 101/93% mat 95 TZ 106 B 101	Iron Pp* DK 04317500404 9 8 8 G RZF: 94/95% KZW: 100	EL: 40 kg 117/1277 RZF: 104/72% mat 96 TZ 109 B 101
Edda Pp DE 08 937 30588 EKA: 31 8 7 7 G GGN: 40/45 EL: 96/1190 RZF: 100/74% mat 96 TZ 104 B 100	Barno Pp# DE 08 932 86667 RZF: 101/86% // DE 08 932 35402 8 8 7 M RZF: 92/67% KK: 9/9	Auktionsgew. _____ kg Kör-TZ _____ g Körnoten _____ Körzuchtwert _____ P.

Z.u.B: Böttinger, Gerd 75391 Gechingen, Waldhof

66 Olaf

DE 08 940 87825

geb. 29.10.2024

PP M1F M2F M3S PAF

JK Oberjaeger PP DE 03 642 41840 Kör: 888 TZg: 1324 GGN: 44/40 EL: 104/1351 RZF: 102/92% mat 94 TZ 105 B 108	Obiwan PS LU 399621832 8 8 7 G RZF: 102/90% KZW: 103	EL: 44 kg 109/1320 108/1263 RZF: 97/71% mat 95 TZ 102 B 100
Fortuna Pp* DE 08 934 40411 EKA: 31 7 7 6 M GGN: 45/38 EL: 108/1196 RZF: 94/60% mat 98 TZ 98 B 95	Polar PS* DE 08 931 39262 RZF: 85/80% KZW: 105	Auktionsgew. _____ kg Kör-TZ _____ g Körnoten _____ Körzuchtwert _____ P.
	Francy Pp* ET DE 08 931 39263 7 8 7 M RZF: 111/56% KK: 3/2	

Z.u.B: Spieler, Arno 88436 Eberhardzell, Mauchenmühleweg 2

67 Owen

BIO

DE 09 899 08678

geb. 27.11.2024

PS M1F M2F M3S PAF

Ocean Pp* DE 09 892 11914 Kör: 888 GGN: 40/37 EL: 109/1348 RZF: 105/89% mat 101 TZ 104 B 104	Onur PP* DE 09 884 49732 8 8 7 RZF: 102/84% KZW: 98	EL: 40 kg 89/1129 95/1270 RZF: 95/72% mat 93 TZ 102 B 98
Rospe PP DE 09 892 00360 EKA: 29 8 7 7 M GGN: 40/41 EL: 97/1205 RZF: 88/77% mat 87 TZ 101 B 93	Olympia Pp DE 09 887 06577 8 8 8 G RZF: 97/82% KK: 5/5	Auktionsgew. _____ kg Kör-TZ _____ g Körnoten _____ Körzuchtwert _____ P.
	Nerwin Pp* FR 4317019078 RZF: 97/95% KZW: 100	
	Rosel PP* DE 09 877 37312 7 7 7 M RZF: 89/77% KK: 7/7	

Z.u.B: Büttner J. u. G. Agrar GbR 63829 Krombach, Hof Hauenstein 1a

68 Pablo BIO
Pp M1F M2F M3S PAF

DE 09 899 08682

geb. 30.11.2024

Pintus Pp DE 08 939 69889 Kör: 888 TZg: 1122 GGN: 43/41 EL: 105/1380 RZF: 105/76% mat 105 TZ 98 B 107	Magnum Pp* LU 399495603 988 1127 RZF: 99/92% KZW: 100 Anna P# DE 05 404 29389 7 8 7 G RZF: 108/61% KK: 5/5	EL: 45 kg 118/1394 99/1315 RZF: 108/72% mat 104 TZ 102 B 108 Auktionsgew. _____ kg Kör-TZ _____ g Körnoten _____ Körzuchtwert _____ P.
PP DE 09 893 81117 7 8 6 M GGN: 46/ EL: 95/1266 RZF: 105/77% mat 105 TZ 98 B 105	LK Marius PP DE 06 654 63337 887 1329 RZF: 108/95% KZW: 121 PP DE 09 889 93253 7 7 7 RZF: 98/78% KK: 4/4	

Z.u.B: Büttner J. u. G. Agrar GbR 63829 Krombach, Hof Hauenstein 1a

69 Janko
PP M1F M2F M3S PAF

DE 09 896 18555

geb. 11.12.2024

Janosch PP DE 09 893 81061 Kör: 887 TZg: 1313 GGN: 40/39 EL: 108/1316 RZF: 106/86% mat 96 TZ 108 B 106	Jogi PP* DE 09 881 48130 888g RZF: 101/77% KZW: 110 Rubina PP* DE 09 887 90077 7 7 7 G RZF: 107/65% KK: 5/6	EL: 40 kg 96/1248 91/1131 RZF: 108/73% mat 102 TZ 104 B 108 Auktionsgew. _____ kg Kör-TZ _____ g Körnoten _____ Körzuchtwert _____ P.
Emma PP DE 09 892 57947 7 8 7 M GGN: 40/ EL: 96/1382 RZF: 106/77% mat 103 TZ 101 B 108	Michel PP* DE 05 386 10770 888g 1289 RZF: 107/91% KZW: 109 BM Evi PP* // DE 08 933 78238 8 8 7 M RZF: 100/70% KK: 7/7	

Z.u.B: Pindl, Johann 93194 Walderbach, Haus 6

70 Pascha
Pp M1F M2F M3S PAF

DE 08 941 31031

geb. 17.12.2024

Valentino PP DE 09 891 78372 Kör: 888 GGN: 41/40 EL: 111/1387 RZF: 104/89% mat 111 TZ 94 B 101	Volvo Pp* DE 09 871 38061 888 RZF: 102/93% KZW: 103 Ratina P# DE 09 877 20633 8 8 8 G RZF: 101/62% KK: 4/4	EL: 40 kg 116/1764 102/1346 RZF: 104/73% mat 108 TZ 97 B 99 Auktionsgew. _____ kg Kör-TZ _____ g Körnoten _____ Körzuchtwert _____ P.
Pp DE 08 938 06863 8 7 8 G GGN: 41/ EL: 119/1283 RZF: 104/75% mat 99 TZ 106 B 100	Maxar Pp DE 06 654 39268 8 8 8 G RZF: 110/97% KZW: 107 Pp* ET DE 08 934 21799 7 7 7 G RZF: 102/62% KK: 6/5	

Z.u.B: Heer, Steffen 73113 Ottenbach, Stixenhof 1

71 Jaro BIO DE 09 899 08687 geb. 17.12.2024
Pp M1F M2F M3S PAF

LK Jansen Pp Pp // A DE 06 654 79841 Kör: 897 GGN: 39/37 KZW: 111 EL: 113/1474 102/1414 RZF: 114/82% mat 100 TZ 111 B 114	LK Justus PP A DE 06 654 54547 887 1379 RZF: 102/91% KZW: 113	EL: 40 kg 110/1405 96/1337 RZF: 109/71% mat 105 TZ 103 B 108
	LK Tammy A DE 06 654 54582 8 7 7 M 36 354 RZF: 116/60% KK: 2/3	
Rosel P# A DE 09 877 20586 EKA: 26 7 7 7 G ZKZ: 359 GGN: 42/38 KK: 10/10 EL: 94/1189 RZF: 96/67% RZL: 104/35% mat 108 TZ 90 B 94	Lewin PP* A DE 09 872 63862 888 1333 RZF: 94/93% KZW: 105	Auktionsgew. _____ kg Kör-TZ _____ g Körnoten _____ Körzuchtwert _____ P.
	Rosi PS# A DE 09 859 53000 8 8 7 M 28 384 RZF: 93/68% KK: 11/11	

Z.u.B: Büttner J. u. G. Agrar GbR 63829 Krombach, Hof Hauenstein 1a

72 Malte BIO DE 09 899 08691 geb. 19.12.2024
Pp M1F M2F M3S PAF

LK Marius PP A DE 06 654 63337 Kör: 887 TZg: 1329 GGN: 40/37 KZW: 121 EL: 96/1272 107/1413 RZF: 108/95% mat 103 TZ 103 B 108	Mercurc 23 Pp* L A FR 2317137004 898 1475 RZF: 122/93% KZW: 100	EL: 44 kg 106/1346 100/1380 RZF: 101/73% mat 104 TZ 98 B 101
	LK Duna Pp A DE 06 654 30280 7 7 7 M 19 372 RZF: 102/85% KK: 8/8	
Fronika Pp A DE 09 874 86333 EKA: 27 8 7 7 M ZKZ: 357 GGN: 42/38 KK: 11/11 EL: 110/1237 RZF: 98/82% RZL: 102/35% mat 107 TZ 92 B 96	Castell FT PS# A DE 09 870 57159 887 1203 RZF: 90/69% KZW: 104	Auktionsgew. _____ kg Kör-TZ _____ g Körnoten _____ Körzuchtwert _____ P.
	Fina P# A DE 09 859 52970 7 7 7 M 33 368 RZF: 102/67% KK: 10/9	

Z.u.B: Büttner J. u. G. Agrar GbR 63829 Krombach, Hof Hauenstein 1a

73 Jovian BIO DE 09 899 08692 geb. 20.12.2024
Pp M1F M2F M3C PAF

LK Jansen Pp Pp // A DE 06 654 79841 Kör: 897 GGN: 39/37 KZW: 111 EL: 113/1474 102/1414 RZF: 114/82% mat 100 TZ 111 B 114	LK Justus PP A DE 06 654 54547 887 1379 RZF: 102/91% KZW: 113	EL: 43 kg 115/1460 99/1370 RZF: 108/69% mat 100 TZ 108 B 103
	LK Tammy A DE 06 654 54582 8 7 7 M 36 354 RZF: 116/60% KK: 2/3	
Ebby P# A DE 09 877 20577 EKA: 26 7 7 7 G ZKZ: 357 GGN: 41/34 KK: 10/11 EL: 91/1116 RZF: 101/68% RZL: 101/36% mat 109 TZ 92 B 99	Lewin PP* A DE 09 872 63862 888 1333 RZF: 94/93% KZW: 105	Auktionsgew. _____ kg Kör-TZ _____ g Körnoten _____ Körzuchtwert _____ P.
	Elnara P# A DE 09 867 95019 8 7 8 M 32 398 RZF: 90/65% KK: 9/9	

Z.u.B: Büttner J. u. G. Agrar GbR 63829 Krombach, Hof Hauenstein 1a

74 Jiro
PP M1F M2F M3S PAF

DE 09 899 48795

geb. 16.01.2025

LK Jimmy PP DE 06 654 86931 Kör: 887 TZg: 1269 GGN: 41/39 EL: 94/1411 RZF: 116/83% mat 105 TZ 109 B 112	Jerome Pp DE 14 061 44545 8 8 8 G RZF: 127/93% LK Nele Pp DE 06 654 54560 8 7 7 G RZF: 105/81%	L A 887 KZW: 121 A 34 433 KK: 4/ 4 A DE 05 386 10770 888g 1289 KZW: 109 A P# DE 09 867 81500 8 8 8 M RZF: 97/69% KK: 8/ 8	EL: 40 kg 105/1605 111/1492 RZF: 112/72% mat 102 TZ 109 B 111 Auktionsgew. _____ kg Kör-TZ _____ g Körnoten _____ Körzuchtwert _____ P.
Ria PP* DE 09 886 39947 EKA: 34 7 7 7 M GGN: 40/39 EL: 100/1156 RZF: 103/80% mat 99 TZ 102 B 106	Michel PP* DE 05 386 10770 RZF: 107/91% Resi P# DE 09 867 81500 8 8 8 M RZF: 97/69% KK: 8/ 8		

Z.u.B: Pindl, Johann 93194 Walderbach, Haus 6

75 Arian BIO
PP M1F M2F M3S PAF

DE 09 897 90464

geb. 26.02.2025

Ali PP DE 09 895 61547 Kör: 888 KZW: 108 EL: 112/1454 RZF: 106/79% mat 95 TZ 111 B 104	LZG Anton Pp DE 05 411 32720 887 RZF: 104/92% KZW: 101 Rubina PP* DE 09 887 90077 7 7 7 G RZF: 107/65% KK: 5/6	EL: 123/1622 RZF: 111/70% mat 93 TZ 116 B 111
Anika Pp DE 09 877 37370 EKA: 37 7 8 7 M ZKZ: 389 KK: 7/7 EL: 101/1329 RZF: 98/78% mat 100 TZ 98 B 100	Aimable FR 1618184458 RZF: 96/70% Anke PP* DE 09 867 41078 8 7 8 M RZF: 90/69% KK: 11/11	Auktionsgew. _____ kg Kör-TZ _____ g Körnoten _____ Körzuchtwert _____ P.

Z.u.B: Deibel GbR 91555 Feuchtwangen, Unterransbach 4

Thurnstock - Limousin (TST)



Unsre Buchtipps:



www.sehner-bayern.de

Rind tragend

Limousin

76 Rahel BIO
Pp M1F M2F M3S PAF

DE 09 897 47874

geb. 09.12.2023

LZG Anton Pp DE 05 411 32720 GGN: 41/39 EL: 102/1293 RZF: 104/92% mat 89 TZ 114 B 106	Anecdote FR 5644682194 RZF: 106/75%	A A 35 356 KK: 7/7	EL: 38 kg RZF: 95/73% mat 96 TZ 98 B 99	93/1347 88/1038
Rachel PP DE 09 877 20631 8 8 7 M GGN: 40/38 EL: 109/1278 RZF: 87/80% mat 99 TZ 89 B 90	Lewin PP* DE 09 872 63862 EKA: 26 ZKZ: 353 KK: 9/9 RZF: 94/93% Romina P# DE 09 859 52966 7 7 7 M RZF: 86/67%	A 888 1333 KZW: 105 A 33 368 KK: 11/10	belegt ab : 10.10.2025 Vater: Miami Pp DE 09 897 47873 Kör: 898 RZF: 111/73%	A KZW: 111

Z.u.B: Büttner J. u. G. Agrar GbR 63829 Krombach, Hof Hauenstein 1a

77 Ronja BIO
Pp M1F M2F M3S PAF

DE 09 897 47877

geb. 13.12.2023

LZG Anton Pp DE 05 411 32720 GGN: 41/39 EL: 102/1293 RZF: 104/92% mat 89 TZ 114	A Kör: 887 KZW: 101 104/1323 B 106	Anecdote FR 5644682194 RZF: 106/75%	A A 35 356 KK: 7/7	EL: 38 kg RZF: 92/72% mat 97 TZ 95	98/1464 85/1000 B 94
		LZG Miriam PP DE 05 394 88169 8 8 7 G RZF: 95/84%			
Rosel P# DE 09 877 20586 7 7 7 G GGN: 42/38 EL: RZF: 96/67% mat 108 TZ 90	A EKA: 26 ZKZ: 359 KK: 10/10 94/1189 RZL: 104/35% B 94	Lewin PP* DE 09 872 63862 RZF: 94/93%	A 888 1333 KZW: 105 A 28 384 KK: 11/11	belegt ab : 10.10.2025 Vater: Miami Pp DE 09 897 47873 Kör: 898 RZF: 111/73%	A KZW: 111
		Rosi PS# DE 09 859 53000 8 8 7 M RZF: 93/68%			

Z.u.B: Büttner J. u. G. Agrar GbR 63829 Krombach, Hof Hauenstein 1a

LZG Anton Pp DE 05 411 32720 Kör: 887 GGN: 41/39 EL: 102/1293 RZF: 104/92% mat 89 TZ 114 B 106	A	Anecdote FR 5644682194 RZF: 106/75%	A	EL: 46 kg 108/1182 113/1191
		LZG Miriam PP DE 05 394 88169 8 8 7 G RZF: 95/84%		
Romy PP DE 09 872 43746 EKA: 30 7 7 8 G GGN: 40/40 EL: RZF: 103/83% mat 104 TZ 100 B 100	A	Onorio P# DE 08 925 18355 877 1044 RZF: 99/78% KZW: 100	A	belegt ab : 10.10.2025 Vater: Miami Pp DE 09 897 47873 Kör: 898 KZW: 111
		Roxy P# DE 09 864 39475 8 8 8 G RZF: 100/70% KK: 8/ 8		

Z.u.B: Büttner J. u. G. Agrar GbR 63829 Krombach, Hof Hauenstein 1a



HOF- HAUENSTEIN

Fam. Büttner

Pferdepension + Reitbetrieb

Limousin –Mutterkuhhaltung

Gaststätte “Reiterstübchen”

www.hof-hauenstein.de

Tel. 06029 / 8230

Jungrind Limousin

79 Hilary BIO
PP M1F M2F M3S PAF

DE 08 939 69934

geb. 29.12.2023

Luis PP* DE 03 608 67991 Kör: 788 GGN: 44/40 KZW: 99 EL: 96/1242 99/1298 RZF: 94/91% RZL: 106/30% mat 90 TZ 102 B 100	A	Lenz PP* DE 05 382 70676 RZF: 99/92% 887g KZW: 100	A	EL: 40 kg 90/867 104/1009 RZF: 95/74% mat 96 TZ 99 B 99 Auktionsgew. _____ kg
		Ofra P# DE 03 555 81459 7 8 7 M RZF: 86/71% 35 404 KK: 10/10		
Hanni Pp DE 08 938 88181 EKA: 27 7 8 7 M ZKZ: 428 GGN: 43/40 KK: 2/ 2 EL: 93/1063 96/880 RZF: 92/75% RZL: 93/24% mat 100 TZ 91 B 96	A	Magnum Pp* LU 399495603 988 1127 RZF: 99/92% KZW: 100	A	
		DE 12 674 38162 6 7 7 M RZF: 91/60% 31 376 KK: 4/ 4		

Z.u.B: Felix, Markus 88693 Deggenhausertal, Waldhüterhof 1

80 Maxi
Pp M1F M2F M3S PAF

DE 08 940 89686

geb. 13.02.2024

Maxar Pp DE 06 654 39268 Kör: 887 8 8 8 G GGN: 43/41 KZW: 107 EL: 101/1491 119/1636 RZF: 110/97% RZL: 96/33% mat 104 TZ 106 B 103	A	Max PP* DE 05 363 77354 888 1382 RZF: 94/96% KZW: 103	A	EL: 43 kg 114/1388 RZF: 110/74% mat 111 TZ 101 B 102 Auktionsgew. _____ kg
		AKE Camen DE 03 503 08982 9 9 8 G RZF: 114/70% 34 381 KK: 9/ 7		
DE 08 936 49807 EKA: 32 7 7 8 M ZKZ: 402 GGN: 44/40 KK: 4/ 4 EL: 101/1103 RZF: 100/74% RZL: 102/26% mat 110 TZ 90 B 99	A	Rico DE 08 931 75358 888 RZF: 91/80% KZW: 104	A	
		Reesi Pp# ET DE 08 933 16173 8 8 8 G RZF: 113/64% 38 442 KK: 6/ 6		

Z.u.B: Heer, Steffen 73113 Ottenbach, Stixenhof 1

FLEISCHRINDER AUS DEM LÄNDLE



Marex PP*

Marex PP*

HB 204946

Maxar Pp * Rex PP * Dahomey

- Länge & Breite
- Beste Bemuskelung
- RZF 111



Midor PP*

Midor PP*

HB 204826

Michel PP * TST Tenor P# * Niro

- Interessante Blutlinie
- Harmonisches Skelett
- Gesext weiblich verfügbar



Simba PP

Simba PP*

HB 204877

Sascha PP * Moldavio PP * Marakesch P

- Gesext m & w verfügbar
- Top Bemuskelung
- RZF 107

Rinderunion Baden-Württemberg e.V.

Ölkofer Straße 41 · 88518 Herbertingen

Tel.: +49 (0) 7586 - 9206 - 0 · Fax: +49 (0) 7586 - 5304

E-Mail: info@rind-bw.de · www.rind-bw.de



81 Alina**DE 08 940 89691**

geb. 22.02.2024

PP M1F M2F M3S PAF

Valentino PP DE 09 891 78372 A Kör: 888 GGN: 41/40 KZW: 108 EL: 111/1387 107/1340 RZF: 104/89% mat 111 TZ 94 B 101	Volvo Pp* DE 09 871 38061 A 888 RZF: 102/93% KZW: 103	EL: 39 kg 121/1194 110/1124 RZF: 102/73% mat 105 TZ 99 B 96 Auktionsgew. _____ kg
	Ratina P# DE 09 877 20633 A 8 8 8 G 31 371 RZF: 101/62% KK: 4/4	
PS DE 08 938 06878 A EKA: 34 7 7 8 M ZKZ: 394 GGN: /38 KK: 2/2 EL: 105/1201 RZF: 94/73% RZL: 95/23% mat 102 TZ 96 B 89	Pepito PP DE 09 887 06589 A 888 RZF: 96/93% KZW: 103 DE 08 933 16145 A 7 7 7 G 44 380 RZF: 83/59% KK: 7/6	

Z.u.B: Heer, Steffen 73113 Ottenbach, Stixenhof 1

82 Gräfin BIO**DE 08 940 93295**

geb. 02.05.2024

PP M1F M2F M3S PAF

Luis PP* DE 03 608 67991 A Kör: 788 GGN: 44/40 KZW: 99 EL: 96/1242 99/1298 RZF: 94/91% RZL: 106/30% mat 90 TZ 102 B 100	Lenz PP* DE 05 382 70676 A 887g RZF: 99/92% KZW: 100	EL: 42 kg 98/1082 98/988 RZF: 97/72% mat 94 TZ 102 B 98 Auktionsgew. _____ kg
	Ofra P# DE 03 555 81459 A 7 8 7 M 35 404 RZF: 86/71% KK: 10/10	
PP* DE 12 674 38160 A EKA: 32 7 8 7 G ZKZ: 423 GGN: 43/38 KK: 7/8 EL: 105/1058 RZF: 97/65% RZL: 99/34% mat 98 TZ 100 B 97	BLD Donovan PS# DE 03 564 19807 A 897 1473 RZF: 104/85% KZW: 115 Gitte Pp* DE 16 022 22489 A 8 8 7 M 33 367 RZF: 98/73% KK: 11/11	

Z.u.B: Felix, Markus 88693 Deggenhausertal, Waldhüterhof 1

83 Leni**DE 08 940 89727**

geb. 16.06.2024

PP M1F M2F M3S PAF

Matto PP DE 08 938 89018 A Kör: 888 GGN: 41/40 KZW: 108 EL: 108/1265 103/1224 RZF: 105/87% mat 103 TZ 101 B 107	Masao PP# DE 05 401 79331 A 888 1331 RZF: 103/91% KZW: 110	EL: 40 kg 94/1066 RZF: 102/72% mat 106 TZ 96 B 102 Auktionsgew. _____ kg
	Isalie PP* DE 08 936 79774 A 7 7 7 G 30 372 RZF: 100/82% KK: 4/4	
PP DE 08 938 06824 A EKA: 34 8 8 8 G ZKZ: 316 GGN: 43/40 KK: 3/3 EL: 116/1358 99/1024 RZF: 97/76% RZL: 102/25% mat 107 TZ 93 B 92	CN Aron PP* DE 05 401 53710 A 888 RZF: 99/97% KZW: 102 Pp# DE 08 935 02009 A 7 7 7 G 36 388 RZF: 88/61% KK: 5/5	

Z.u.B: Heer, Steffen 73113 Ottenbach, Stixenhof 1

Leo PP DE 09 886 05600 Kör: 887 KZW: 111 EL: 101/1445 RZF: 95/92% mat 97 TZ 99 B 98 DE 08 936 51235 7 7 8 M EKA: 30 ZKZ: 354 KK: 5/5 EL: 113/1408 RZF: 91/74% mat 99 TZ 93 B 96	Lucas PP* DE 09 877 37437 888 RZF: 116/94% KZW: 114 TÖL Toel Riena Pp* DE 03 556 01131 7 7 7 M RZF: 89/83% KK: 10/10 SKL Joker PS* DE 15 042 36119 888 RZF: 91/91% KZW: 114 DE 08 929 05559 7 7 7 M RZF: 93/60% KK: 8/8	EL: 110/1433 110/1033 RZF: 99/73% mat 98 TZ 100 B 99 Auktionsgew. _____ kg
--	--	--

Z.u.B: Lutz, Harald 72297 Seewald, Besenfelder Str. 14

Ich bin dein Vater

Mit unseren Abstammungskontrollen können Sie sich sicher sein.



Foto von Richard Gatley auf Unsplash

Bulle

Pinzgauer Fleisch

85
Augsburg
pp

DE 09 898 27190 br

geb. 22.12.2024

Kr. Momo Pp* AT 581171268 Kör: 988 TZg: 1441 GGN: 53/47 EL: /1660 RZF: 110/88% mat 92 TZ 118 B 106	A AT 355734738 RZF: 107/38%	A EL: 46 kg 97/1166 113/1317
Afra Pp DE 09 887 90485 br A EKA: 26 8 7 8 M ZKZ: 357 GGN: 49/45 EL: 92/1044 RZF: 93/72% mat 89 TZ 103 B 98	Kathi AT 423871216 RZF: 106/42%	A RZF: 101/63% mat 91 TZ 110 B 103
MG Daniel Pp DE 09 882 91282 br A 8 8 7 877 1448 RZF: 102/92% Ind: 125	Agathe PP* DE 09 881 86029 br A 7 7 7 M 25 361 RZF: 78/65% KK: 7/7	Auktionsgew. _____ kg Kör-TZ _____ g Körnoten _____ Körzuchtwert _____ P.

Z.u.B: Augustin, Martin 86316 Friedberg, Am Hopfengarten 18

Rind tragend

Pinzgauer Fleisch

86 Rowling
Pp*

DE 09 898 27162 br

geb. 14.04.2024

MG Daniel Pp DE 09 882 91282			Dundee PP* DE 09 455 97972			EL: 65 kg B 118/1155 113/1011		
8 8 7	br	A	8 7 7	br	A			
GGN: 46/45	Kör: 877		8 7 7	Kör: 877				
EL: 115/1641	TZg: 1448		8 7 6 M	Ind: 112				
RZF: 102/92%	Ind: 125		DE 09 415 98462		A	RZF: 106/52%		
mat 95	113/1448		8 7 6 M	27 357		mat 97	TZ 109	B 102
	B 103		RZF: 100/68%	KK: 11/9				
Radigundis DE 09 890 69117			Haller-Max PP* AT 957688316			belegt ab : 01.08.2025		
7 7 7 G	br	A	7 8 7	767	A	Vater: Mailo Pp		
GGN: 41/65	EKA: 26		RZF: 99/94%	Ind: 104		DE 16 042 03565	br	A
EL: 99/1233	ZKZ: 378		Rita		C	Kör: 877	TZg: 1311	
RZF: 101/62%	111/1147		DE 09 419 86205	br			Ind: 117	
mat 105	RZL: 97/29%		7 7 8 G	25 372		RZF: 114/61%		
	TZ 96	B 99	RZF: 87/71%	KK: 13/13				

Z.u.B: Augustin, Martin 86316 Friedberg, Am Hopfengarten 18



Pinzgauerzucht

Martin Augustin
Am Hopfengarten 18
86316 Friedberg

Mobil: +49 (0) 171 - 8223196
Mail: augustinmartin@web.de



Termine 2026



24. - 26. Februar	FVB präsentiert sich auf der „Regio-Agrar“ in Augsburg
März	Vorbereitungscamp für Jung & Alt „Landestierschau 2026“
19. u/o 20. März	Online-Schulung Netrindfleisch - siehe Homepage -
21. April	Best of – Färsenchampionat Groß Kreutz
29. April - 3. Mai	Züchterreise Strassburg und Luxemburg
Juni	„Elite 2026“ – Zuchtbullenverkauf Fleckvieh, Schultes Waldmichelbach
29. Juni	Johannistag Triesdorf Weidenbach
21.- 23. August	7. Landestierschau in Moosbach
25.- 24. September	Grüne Tage Erfurt mit Bundesschauen
10. - 11. Oktober	Charolais-Bundesschau in Alsfeld

BAYERISCHE LANDESTIERSCHAU *Fleischrinder*



**21. - 23.
August 2026**

**92709 MOOSBACH
in der Opf.**

» RICHTWETTBEWERB, SCHAUBILDER, UND VIELES MEHR.....

Veranstalter: FleischrinderVerbandBayern e.V.

Weitere Infos unter www.fvb-bayern.de
Facebook: fleischrinderverband bayern e.V.
Instagram: fleischrinderverband bayern e.V.



Ausstellungstiere
aus den 30
Fleischrinderrassen in
Bayern

**Bitte Newsletter, Homepage und
Facebook-Seite beachten!**

- Änderungen vorbehalten -



Rinderunion Baden-Württemberg e.V.
Fleischrinder

Termine 2026

11. April

Samstag
18:00

**Nightsale: Fleckvieh Fleisch/Simmental:
Hofauktion bei Hans-Jochen Burkhardt**

Genetisch hornlose Jungbullen bester Qualität.

Auktion 20 Uhr. Amselweg 6, 75394 Oberreichenbach – Würzburg.

Weitere Hinweise immer zeitnah unter www.rind-bw.de

Alle Veranstaltungen sind für Züchter,
Halter und alle interessierten Personen offen!

Bei Fragen nehmen Sie mit uns Kontakt auf:
T. 0 75 25 / 942-315
fleischrinder@rind-bw.de



Erklärungen der Angaben im Katalog:

Bewertung: Bullen und Kühe

Noten = 1 bis 9 für Typ (T), Bemuskelung (B) und Skelett (S)

Hornstatus:

Pp = genetisch/natürlich hornlos (mischerbig)
PP = genetisch/natürlich hornlos (reinerbig)
P = phänotypisch natürlich hornlos (Genotyp unbekannt)
PS = Mischerbig hornlos mit Wackelhorn (scurse)
(ohne Zusatz) = Hornstatus mit SNP geprüft
Zusatz * = mit direktem Gentest überprüft
Zusatz # = kein Labortest

Leistungen: Kuh / Rind

EKA = Erstkalbealter in Monaten
Ø ZKZ = durchschnittliche Zwischenkalbezeit in Tagen
Kalb ges. = Gesamtzahl der Kalbungen
Kalb leb. = Zahl der lebenden Kälber

Leistungen: Bulle

GGN = Geburtsgewicht Nachkommen
RZF = Relativer Zuchtwert Fleisch
RZL = Relativer Zuchtwert Zuchtleistung
KZW = RZF zum Zeitpunkt der Körung; Körzuchtwert
EL = Eigenleistungsprüfung

Geburtsgewicht in kg, 200-Tage-Leistung: Abweichung des eigenen Gewichtes vom Betriebsmittel in %, korrigiert auf den 200. Tag / TZ zum Wiegetermin;

365-Tage-Leistung: Abweichung des eigenen Gewichtes vom Betriebsmittel in %, korrigiert auf den 365. Tag / TZ zum Wiegetermin

Auszeichnungen auf Schauen:

B = Bundesschau, L = Landesschau, S = Sieger, RS = Reservesieger

Genetische Besonderheiten

Angus	M1F	=	nt821 Doppellender frei
	RDC	=	RF Rotfaktor
Charolais/Limousin	M2F	=	Q204X Doppellender frei
	M2C	=	Q204X Doppellender Träger (mischerbig)
	M2S	=	Q204X Doppellender Träger (reinerbig)
	M3F	=	F94L Doppellender frei
	M3C	=	F94L Doppellender Träger (mischerbig)
	M3S	=	F94L Doppellender Träger (reinerbig)
Charolais	ATF	=	Ataxie frei
	ATC	=	Ataxie Träger (mischerbig)
	ATS	=	Ataxie Träger (reinerbig)
Limousin	PAF	=	Palatoschisis frei
	PAC	=	Palatoschisis Träger (mischerbig)



Fleischrinderzucht in Baden-Württemberg

Die Rinderunion Baden-Württemberg e.V. betreut folgende Fleischrinderrassen:

Angus, Aubrac, Blonde d'Aquitaine, Charolais, Dexter, Galloway, Grauvieh, Hereford, Highland, Limousin, Luig, Murnau-Werdenfelser, Pinzgauer, Salers, Fleckvieh-Simmental, Wagyu, Welsh Black und Zwergzebu

In Baden-Württemberg werden ca. 56.000 Mutterkühe gehalten. Davon sind etwa 3.500 Kühe als Reinzuchttiere im Fleischrinderherdbuch der RBW organisiert. Die bedeutendsten Rassen sind Limousin und knapp dahinter Angus, vor Galloway, Highland, Charolais, Fleckvieh-Fleisch, Wagyu und Zwergzebu.

Für alle Rassen finden Mitgliederversammlungen mit Betriebsbesichtigungen statt. Darüber hinaus erhalten Mitglieder Informationen durch die Mitgliederzeitschrift RBW-aktuell, das Fleischrinder-Journal, durch Lehrfahrten und sonstige Veranstaltungen wie Weidefeste, Tierschauen und Züchterabende.

Wir beraten in allen Fragen der Fleischrinderzucht, Mutterkuhhaltung und Gebrauchskreuzung mit Fleischrinderbullen sowie der Vermarktung, per email, am Telefon und auf Nachfrage auch auf Ihrem Betrieb.

Weitere rund 4.000 Herdbuch-Mutterkühe der Doppelnutzungsrasen Vorderwälder, Hinterwälder, Limpurger und Org. Braunvieh werden gesondert gemeinsam mit den Milchkühen dieser Rassen betreut.

Jahresmitgliedsbeiträge

Zuchtbetriebe: 128,40 €

plus 5,00 € je eingetragene Zuchtkuh

Mutterkuhhalter ohne Herdbuchzucht: 68,40 €

In diesen Jahresmitgliedsbeiträgen sind die Kosten für das viermal pro Jahr erscheinende „**Fleischrinder-Journal**“ in Höhe von 28,40 € für Mitglieder enthalten. Dieses Journal ist das offizielle Mitteilungsorgan der deutschen Fleischrinderzucht.

Nichtmitglieder bezahlen nur für den Bezug dieser einzigen deutschen Fleischrinderzeitschrift fast das Doppelte (54,80 €).

LICHT KOMFORT TIERWOHL

NEU



**PATURA
LED-HALLENSTRAHLER
PREMIUM-LINE**
✓ Ammoniakbeständigkeit
✓ Reinigungsabstand
✓ Flimmerfreiheit
✓ Geprüfte Lichtausbeute
DLG-Prüfbericht 7549

Einführungskampagne



Schwingbürste Maxi



NEU

Behandlungsstand A6000



Sicherheits-Selbstfangfressgitter

BEEF BULLS

by Bayern-Genetik



SCAN HERE

- **Wüchsig und Vital**
- **Milch, für starkes Wachstum**
- **Beste Fleischleistung**

Unsere Genetik für Ihren Erfolg!



Bombala PP* 603269

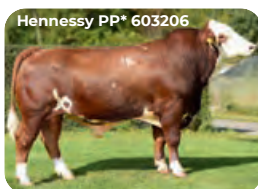

Hennessy PP* 603206



TEMPEL PP* 603411



OLEX PSS 601124



LIKE PSR 601125



FAUN PSS 601127

FAUN
1. Platz
BRS Topliste
Original
pustertaler



ZAMBO G176 204408



LANCASTER 204436



ROSSITER 204331



HEINEKEN Pp* 400842



MIDRAS Pp* 400611



HALLER-GAIUS 401410

www.bayern-genetik.de

Kontakt und Bestellung

T: 0871-95310 99

zentralbestellung.rind@bayern-genetik.de

**BAYERN
GENETIK**

Perfect Match