

Bulle Angus

1 **Mephisto** AA
M1F RDF

DE 08 939 81437 sw

geb. 25.06.2023

<p>Merlin DE 08 932 86058 sw A Kör: 787</p> <p>GGN: 36/33 KZW: 99 EL: 113/1230 RZF: 101/88% mat 101 TZ 98 B 107</p>	<p>Mr.Rader ET UK 542697100527 sw A RZF: 96/82%</p> <p>Primrose UK 261938401189 sw A 7 6 6 M 30 296 RZF: 92/46% KK: 5/5</p>	<p>EL: 34 kg 105/1346 108/1215</p> <p>RZF: 97/71% mat 98 TZ 97 B 102</p>
<p>Empira A008 PP DE 08 934 79008 sw A EKA: 29 7 7 7 G ZKZ: 483 GGN: 34/36 KK: 4/4 EL: 93/907 101/854 RZF: 93/73% RZL: 104/26% mat 96 TZ 98 B 94</p>	<p>Adolf DE 08 932 86047 sw A 677 RZF: 96/77% KZW: 103</p> <p>Empress PP UK 261902201311 sw A 7 7 7 M 28 413 RZF: 90/53% KK: 10/10</p>	<p>Auktionsgew. _____ kg Kör-TZ _____ g Körnoten _____ Körzuchtwert _____ P.</p>

Z.u.B: Münsinger GbR, Uli & Mathias 73271 Holzmaden, Brunnenstr. 65



2 Donovan AA BIO
M1F RBT

DE 08 938 83348 r

geb. 24.07.2023

Desktop PP DE 06 654 72216 r A SL Kör: 988 9 8 8 G GGN: 41/37 KZW: 110 EL: 125/1621 137/1614 RZF: 112/87% mat 94 TZ 116 B 110	Denver PP DE 03 617 34187 r A 888 1392 RZF: 106/91% KZW: 105 Brit PP DE 06 654 39753 r A 8 8 7 M 23 364 RZF: 116/81% KK: 6/7	EL: 44 kg 106/1483 105/1156 RZF: 113/72% mat 93 TZ 117 B 112
Rosa PP // DE 08 937 36723 sw A B EKA: 25 7 7 8 M ZKZ: 418 GGN: 45/ KK: 2/2 EL: 88/950 99/1068 RZF: 110/77% RZL: 99/23% mat 95 TZ 112 B 111	D/M Beau Bull PP // DE 09 888 17043 sw A 9 8 8 G 888 1366 RZF: 116/93% KZW: 113 Rita PP DE 08 936 24355 r A 8 7 8 M 30 394 RZF: 100/80% KK: 4/6	Auktionsgew _____ kg Kör-TZ _____ g Körnoten _____ Körzuchtwert _____ P.

Z.u.B: Hertfelder, Benjamin 74594 Krefßberg, Im Sandfeld 10



3 Blizzard AA BIO
M1F RDF

DE 08 938 83350 sw

geb. 29.07.2023

D/M Beau Bull DE 09 888 17043 9 8 8 G GGN: 37/34 EL: 125/1606 RZF: 116/93% mat 98 TZ 118	PP // sw A Kör: 888 TZg: 1366 KZW: 113 123/1432 B 111	D/M GigantS383 DE 09 882 81383 RZF: 117/90% D/M Bright Mai DE 09 877 61107 8 7 7 M RZF: 105/66%	sw A 888g KZW: 119 sw A 24 364 KK: 7/ 8	EL: 41 kg 108/1739 101/1170 RZF: 117/73% mat 105 TZ 110 B 113
Adele DE 08 936 24360 8 7 8 M GGN: 39/58 EL: 108/1187 RZF: 113/78% mat 107 TZ 103	PP sw A EKA: 24 ZKZ: 373 KK: 4/ 4 RZL: 102/27% B 112	Ecco AT 77138538 RZF: 102/88% Austria DE 08 932 58836 8 8 7 G RZF: 108/59%	sw A 888 KZW: 100 sw A 25 352 KK: 5/ 5	Auktionsgew. _____ kg Kör-TZ _____ g Körnoten _____ Körzuchtwert _____ P.

Z.u.B: Hertfelder, Benjamin 74594 Kreßberg, Im Sandfeld 10



4 Moritz
M1F RBT

DE 09 893 68509 r

geb. 08.08.2023

Manfred PP DE 06 654 72237	sw A Kör: 888 TZg: 1471	Marius PP DE 05 400 76558	sw A 8 8 8 G 878g 1554 RZF: 110/94%	L A KZW: 107	EL: 39 kg 103/1317 94/1143
GGN: 39/36 EL: 104/1449 RZF: 105/89% mat 98 TZ 107 B 103	KZW: 112 116/1555	Wilma DE 06 654 19503	r A 7 7 8 G 23 366 RZF: 92/69%	KK: 6/6	RZF: 100/71% mat 102 TZ 99 B 99
Saskia PP DE 09 886 05627	r A EKA: 24 ZKZ: 354	NAW Osman DE 13 047 81985	r A 877 1286 RZF: 105/76%	KZW: 104	Auktionsgew. _____ kg Kör-TZ _____ g Körnoten _____ Körzuchtwert _____ P.
7 7 7 K GGN: 38/33 EL: 97/1159 RZF: 99/76% mat 104 TZ 95 B 100	KK: 5/5 99/1022 RZL: 102/29%	Stefanie DE 09 864 41473	r A 7 7 7 M RZF: 91/68%	24 363 KK: 13/12	

Z.u.B: Meixner, Michael 91629 Weihenzell, Haasangang 4



5 Markus
M1F RDC

DE 09 897 35793 sw

geb. 18.08.2023

Manfred PP DE 06 654 72237 sw A Kör: 888 TZg: 1471 GGN: 39/36 EL: 104/1449 RZF: 105/89% mat 98 TZ 107 B 103	Marius PP DE 05 400 76558 sw A 8 8 8 G RZF: 110/94% KZW: 107	Wilma DE 06 654 19503 r A 7 7 8 G RZF: 92/69% 23 366 KK: 6/6	EL: 39 kg 100/1297 96/1175 RZF: 105/71% mat 95 TZ 110 B 103
Sara PP DE 09 886 05626 sw A EKA: 24 8 8 8 G ZKZ: 350 GGN: 38/35 EL: 125/1510 RZF: 105/76% mat 98 TZ 107 B 102	NAW Osman DE 13 047 81985 r A 877 1286 RZF: 105/76% KZW: 104	Soraja DE 09 871 15591 sw A 7 6 7 M 23 366 RZF: 100/68% KK: 8/8	Auktionsgew. _____ kg Kör-TZ _____ g Körnoten _____ Körzuchtwert _____ P.

Z.u.B: Meixner, Michael 91629 Weihenzell, Haasgang 4



6 Höß Iqon AA //
M1F RDC

DE 09 897 39181 sw

geb. 23.08.2023

Iceman AU 687870725 sw	PP ET A	Maverick US 18962396 sw	A	Höß Angus EL: 38 kg 106/1519 99/1302
GGN: 35/34 RZF: 114/83% mat 104	TZ 108	Undine AU 687770647 sw	A	RZF: 120/68% mat 105
	B 112			TZ 114
BA. Fanta BA DE 09 887 07644 sw	A EKA: 24 ZKZ: 359	Flemming DE 01 218 40192 r	A	Auktionsgew. _____ kg Kör-TZ _____ g
8 7 8 G GGN: 41/37 EL: 113/1406 RZF: 122/62% mat 112	KK: 5/ 6 102/1230 RZL: 104/29%	RGK Fata BA DE 12 674 28341 7 7 7 M RZF: 106/54%	ET sw	887 KZW: 106 Körnoten _____ Körzuchtwert _____ P.
	B 110			

Z.u.B: Höß Gbr 86949 Windach, Römerfurt 8



7 Emil AA BIO
M1F RDF

DE 09 895 94956 sw

geb. 01.09.2023

El Pais PP DE 06 654 56016 sw A Kör: 888	Elgin PP UK 106395300209 9 9 8 M RZF: 125/93%	sw A 898 KZW: 100	EL: 29 kg 113/1382 115/1245
GGN: 33/33 EL: 121/1796 RZF: 122/87% mat 104 TZ 113 B 121	Hedy M507 PP ET UK 304249200507 8 7 7 M RZF: 102/81%	sw A 27 362 KK: 10/10	RZF: 116/72% mat 105 TZ 108 B 114
BA. Romy PP DE 09 892 00308 sw A EKA: 25 8 7 7 M GGN: 31/ EL: 101/1355 RZF: 103/75% mat 106 TZ 97 B 101	Ironman DE 06 654 32215 9 8 8 G RZF: 102/93%	r A 878 KZW: 106	Auktionsgew. _____ kg Kör-TZ _____ g Körnoten _____ Körzuchtwert _____ P.
	Ruth ba. DE 09 883 35278 7 7 7 M RZF: 106/63%	sw A 23 362 KK: 6/8	

Z: Bauer, Josef 93426 Roding, Seigen 10

B: Bauer, Eric 93426 Roding, Seigen 10



8 Ikarus
M1F RBT

BIO

DE 09 893 94652 r

geb. 09.09.2023

Ingo DE 06 654 40907 r A Kör: 878 9 9 7 GGN: 38/36 KZW: 114 EL: 110/1357 113/1311 RZF: 111/93% mat 112 TZ 98 B 107	Ironman DE 06 654 32215 r A 9 8 8 G 878 RZF: 102/93% KZW: 106 Ronja PP L DE 06 654 33482 sw A 9 8 7 G 23 376 RZF: 106/84% KK: 7/7	vom Hilfsbacherhof EL: 35 kg 96/1204 100/1241 RZF: 105/71% mat 105 TZ 99 B 105 Auktionsgew. ____ kg Kör-TZ ____ g Körnoten ____ Körzuchtwert ____ P.
Nora PP DE 09 891 52399 r A EKA: 24 8 7 8 M ZKZ: 397 GGN: 35/36 KK: 3/3 EL: 94/1126 97/1056 RZF: 104/73% RZL: 100/25% mat 100 TZ 100 B 108	Merlin DE 09 885 97387 r A 897 1527 RZF: 110/83% KZW: 115 Naomi DE 09 883 81341 r A 8 7 8 G 23 446 RZF: 92/66% KK: 6/6	

Z.u.B: Winhart, Manfred & Christine 91567 Herrieden, Binzwangener Weg 2



9 Ruben
M1F RBT

BIO

DE 09 893 94653 r

geb. 10.09.2023

WGK Ragnar PP DE 05 415 24223 sw A Kör: 888 TZg: 1446 GGN: 36/34 EL: 113/1466 RZF: 101/84% mat 99 TZ 100 B 102	KEA Rigo DE 13 050 54565 r A 9 8 8 878g RZF: 97/93% KZW: 98	vom Hilsbacherhof EL: 40 kg 110/1307 102/1205 RZF: 105/71% mat 102 TZ 102 B 106
WGK Erna PP DE 05 415 24238 r A EKA: 24 7 7 7 M ZKZ: 358 GGN: 40/31 KK: 2/2 EL: 93/1059 90/949 RZF: 107/71% RZL: 106/23% mat 105 TZ 101 B 106	WGK Mylo 525 ET DE 05 381 63525 sw A 8 8 8 G 23 372 RZF: 100/65% KK: 5/5	Auktionsgew. _____ kg Kör-TZ _____ g Körnoten _____ Körzuchtwert _____ P.
	WGK Trooper PP DE 05 400 76694 sw A 888g 1413 RZF: 114/91% KZW: 110	
	WGK Efra DE 05 405 12175 r A 8 7 7 M 36 351 RZF: 99/52% KK: 3/4	

Z.u.B: Winhart, Manfred & Christine 91567 Herrieden, Binzwangener Weg 2

10 DJ

DE 08 183 76497 r

geb. 12.09.2023

M1F RBT

Diamond PP DE 01 239 15425 r A Kör: 888 GGN: 38/38 KZW: 106 EL: 133/1575 121/1488 RZF: 112/91% mat 103 TZ 109 B 108	Direction PP ET DE 01 222 40251 r A 888 RZF: 112/94% KZW: 100	vom Hornungshof EL: 40 kg 131/1468 133/1434 RZF: 122/73% mat 102 TZ 119 B 114
Gracina PP // DE 01 239 15419 r A EKA: 25 8 8 7 G ZKZ: 353 GGN: 38/46 KK: 3/3 EL: 125/1330 112/1148 RZF: 122/79% RZL: 95/26% mat 109 TZ 111 B 115	Roosevelt PP ET DE 01 222 40227 r A 888 RZF: 113/97% KZW: 117	Auktionsgew. _____ kg Kör-TZ _____ g Körnoten _____ Körzuchtwert _____ P.
Graziana PP DE 01 218 40195 r A 7 7 7 M RZF: 110/82% KK: 7/10		

Z.u.B: Bachmann, Jörg 74575 Schrozberg, Hornungshof 8



12 BTA Racer
M1F RBT

AA BIO

DE 08 939 88752 r

geb. 26.09.2023

Red Berry DK 08384802043 r A Kör: 888		Mulberry DK 08384801742 r A	EL: 39 kg	110/1313 107/1202
GGN: 36/34 EL: /1225 RZF: 116/92% mat 103 TZ 111 B 113	KZW: 100 /1421	Dalrustu DK 08384801391 A	RZF: 115/73% mat 101 TZ 113 B 110	
AZH Bellinda DE 06 654 38006 r A EKA: 24 7 8 8 G GGN: 38/36 EL: 120/1657 RZF: 111/68% mat 103 TZ 110 B 104	ET A ZKZ: 352 KK: 7/7 113/1325 RZL: 104/34%	Ozzo SE 9143676308 r A 988 RZF: 113/96% KZW: 100	Auktionsgew. _____ kg Kör-TZ _____ g	
		Ballerina PP ET DE 06 654 18144 r A 7 8 8 G RZF: 106/87% KK: 9/14	Körnoten _____ Körzuchtwert _____ P.	

Z.u.B: Lindner, Markus 74541 Vellberg, An der Bühler 8



14 Solero AA BIO
M1F RDC

DE 09 895 94960 sw

geb. 01.10.2023

Sensation PP DE 06 654 32250 r A Kör: 887 8 9 7 M TZg: 1261 GGN: 37/34 KZW: 108 EL: 93/1393 101/1416 RZF: 97/95% RZL: 96/36% mat 91 TZ 105 B 101	Spyder CA 1756357 r A RZF: 95/74% Red Nanni ET DE 06 654 11070 r A 8 7 8 G 24 368 RZF: 98/73% KK: 6/6	EL: 34 kg 114/1530 115/1304 RZF: 109/73% mat 97 TZ 110 B 108
Blossom ba PP DE 09 892 00291 sw A EKA: 24 8 7 8 ZKZ: 365 GGN: 35/33 KK: 3/3 EL: 86/1018 92/1065 RZF: 112/78% RZL: 102/26% mat 106 TZ 106 B 107	Flemming DE 01 218 40192 r A 887 RZF: 125/89% KZW: 106 Blosom ba. ET DE 09 868 99585 sw A 8 7 7 M 26 360 RZF: 98/70% KK: 8/8	Auktionsgew. _____ kg Kör-TZ _____ g Körnoten _____ Körzuchtwert _____ P.

Z: Bauer, Josef 93426 Roding, Seigen 10
 B: Bauer, Eric 93426 Roding, Seigen 10



15 BTA Findus
M1F RDF

BIO

DE 08 939 88756 sw

geb. 08.10.2023

Fletcher UK 546977401558 GGN: 40/36 RZF: 109/39% mat 102 TZ 105 B 107	ET A	Duster UK 313622300109 sw A RZF: 103/47%	EL: 41 kg	108/1306 107/1208
		Fleur M710 ET UK 542697200710 A	RZF: 100/67%	mat 100 TZ 100 B 102
BTA Loni 345 PP DE 08 935 57345 sw A 8 7 8 M GGN: 44/38 EL: 105/1109 RZF: 82/76% mat 96 TZ 88 B 87		Tommy DE 06 654 05436 sw A EKA: 24 7 8 8 K 887 1320 ZKZ: 373 RZF: 87/93% KZW: 117	Auktionsgew.	_____ kg
		BTA Loni DE 08 923 52853 r A 7 6 6 M 26 351 RZF: 73/72% KK: 11/11	Kör-TZ	_____ g
			Körnoten	_____
			Körzuchtwert	_____ P.

Z.u.B: Lindner, Markus 74541 Vellberg, An der Bühler 8



16 TA Ole
M1F RDC

DE 08 940 24264 sw

geb. 16.10.2023

Othello PP ET DE 08 938 19285 r A Kör: 798	Opportunit PP US 1455307 r A	EL: 37 kg 95/1257 101/1173
8 8 8 M GGN: 38/34 KZW: 112 EL: 122/1413 133/1407 RZF: 115/79% mat 97 TZ 116 B 113	Missie ET CA 1666027 r A RZF: 117/42%	RZF: 102/67% mat 94 TZ 107 B 104
BTA Lotta DE 08 933 38435 sw A EKA: 28 7 6 8 K ZKZ: 386 GGN: 37/32 KK: 7/6 EL: 90/853 RZF: 84/62% RZL: 102/30% mat 93 TZ 91 B 91	Foresight DE 06 654 18314 sw A 987 1400 RZF: 97/91% KZW: 105 BTA Lilly DE 08 930 48349 sw A 6 6 6 M 27 368 RZF: 72/65% KK: 6/6	Auktionsgew. _____ kg Kör-TZ _____ g Körnoten _____ Körzuchtwert _____ P.

Z.u.B: Hilpert, Markus 74541 Vellberg, Brunnenstr. 39



17 Esprit
M1F RDC

DE 09 897 35782 sw

geb. 22.10.2023

Esco PP DE 06 652 03683	sw A Kör: 888 TZg: 1421	Elano DE 06 651 66834	sw A 898 1460	EL: 35 kg	107/1380 107/1292
GGN: 35/35 EL: 104/1395 RZF: 104/96% mat 99	KZW: 113 114/1508 RZL: 96/66% TZ 102 B 107	Jette DE 06 651 78387	r A 8 7 7 M RZF: 94/75%	20 370 KK: 11/10	RZF: 102/72% mat 99 TZ 101 B 104
Sorella PP DE 09 883 62649	sw A EKA: 22 ZKZ: 367	Monaco DE 09 879 55239	r A 797 1395	Auktionsgew.	_____ kg
9 8 8 M GGN: 36/35 EL: 97/1198 RZF: 107/79% mat 103	KK: 7/6 116/1189 RZL: 97/29% TZ 102 B 107	Sora DE 09 408 29085	sw A 8 7 7 M RZF: 94/72%	Kör-TZ	_____ g
			24 367 KK: 12/11	Körnoten	_____
				Körzuchtwert	_____ P.

Z.u.B: Sichart, Helmut 91564 Neuendettelsau, Wernsbach 9



18 BTA Agent
M1F RDC

BIO

DE 08 940 71323 sw

geb. 02.11.2023

Aberdeen PP DE 06 654 51664 sw A Kör: 898 8 8 9 G GGN: 40/38 EL: 122/1812 RZF: 102/96% mat 103	Admiral ET CH 120104975157 sw A 8 9 8 G RZF: 103/95%	SL A 1388 KZW: 98	EL: 45 kg 110/1327 102/1155
116/1668 RZL: 101/31% TZ 101 B 97	Uta PP DK 08684500373 sw A 8 8 7 G RZF: 104/86% KK: 12/12	24 371 A	RZF: 97/73% mat 102 TZ 99 B 92
BTA Luna DE 08 930 48346 r A EKA: 26 6 6 7 M GGN: 43/38 EL: 82/860 RZF: 82/69% mat 102	BTA Dirk DE 08 920 79321 r A 8 7 7 M ZKZ: 362 RZF: 84/91%	777 1276 A KZW: 106	Auktionsgew. _____ kg Kör-TZ _____ g
KK: 11/11 RZL: 103/37% TZ 84 B 84	BTA Laura DE 08 912 06799 r A 6 6 6 K RZF: 65/73%	26 356 A KK: 12/11	Körnoten _____ Körzuchtwert _____ P.

Z.u.B: Lindner, Markus 74541 Vellberg, An der Bühler 8



19 Nilson
M1F RDC

DE 09 897 35786 sw

geb. 11.11.2023

Niki PP DE 09 886 18027 sw A Kör: 988 GGN: 36/32 EL: 97/1347 RZF: 92/84% mat 104 TZ 85 B 102	Nino ba. DE 09 874 85931 sw A 998 1339 RZF: 106/92% KZW: 107 PP DE 09 874 99386 sw A 8 7 8 M 36 363 RZF: 94/75% KK: 9/9	EL: 36 kg 122/1562 113/1343 RZF: 109/70% mat 108 TZ 98 B 111
Sohee PP DE 09 890 53623 sw A EKA: 24 8 7 8 M GGN: 36/ EL: 112/1304 RZF: 113/76% mat 110 TZ 104 B 107	D/M Feedback DE 09 859 21123 sw A 888 RZF: 104/83% KZW: 109 PP DE 09 883 62649 sw A 9 8 8 M 22 367 RZF: 107/79% KK: 7/6	Auktionsgew. _____ kg Kör-TZ _____ g Körnoten _____ Körzuchtwert _____ P.

Z.u.B: Sichart, Helmut 91564 Neuendettelsau, Wernsbach 9



20 Red Pauli
M1F RBT

BIO

DE 09 896 01559 r

geb. 26.11.2023

Red Pepper IE 121657651368		r	A	Krackerjac IE 331505880658		r	A	EL: 34 kg		114/1770 104/1376
GGN: 39/37				RZF: 108/45%						
RZF: 113/85%				Red Petal IE 321461130608		r	A	RZF: 120/72%		
mat 102 TZ 108 B 113								mat 106 TZ 110 B 119		
Wiese PP DE 09 890 36611		r	A	Leon.ot DE 09 881 74300		r	A	Auktionsgew.		___ kg
EKA: 25				887 1267				Kör-TZ		___ g
8 7 7 M		ZKZ: 337		RZF: 112/91%		KZW: 108		Körnoten		___
GGN: 32/29		KK: 4/4		Wiebke DE 09 872 75484		r	A	Körzuchtwert		___ P.
EL: 101/1570				8 8 8 M		24 365				
RZF: 119/76%		RZL: 107/27%		RZF: 112/69%		KK: 11/11				
mat 109 TZ 106 B 117										

Z.u.B: Raps, Klaus 95463 Bindlach, Theta 21



21 Denner AA BIO
M1F RDC

DE 09 595 69817 sw

geb. 27.11.2023

Destil PP DE 09 562 10563 sw A Kör: 888	Destro DE 09 521 06777 sw A 988 RZF: 100/90% KZW: 110	EL: 33 kg 100/1385 100/1072
GGN: 34/32 EL: 118/1544 RZF: 104/81% mat 105 TZ 97 B 107	PP DE 09 521 06797 sw A 8 8 8 M RZF: 107/74% 24 362 KK: 4/4	RZF: 105/48% mat 101 TZ 102 B 106
PP DE 09 552 67919 sw A EKA: 27 8 7 7 G ZKZ: 335 GGN: 33/32 EL: 104/1278 RZF: 101/54% mat 97 TZ 103 B 103	JB Pascali DE 09 461 52470 sw A 888 RZF: 104/88% KZW: 102	Auktionsgew. _____ kg Kör-TZ _____ g Körnoten _____ Körzuchtwert _____ P.
	PP DE 09 507 01184 sw A 8 7 7 M RZF: 100/77% 24 366 KK: 8/8	

Z: Schaub, Andreas 97762 Hammelburg, Diebacher Str. 99
B: Schaub, Alois 97762 Hammelburg, Junkerstr. 7



22 Donald AA BIO
M1F RDC

DE 09 595 69820 sw

geb. 29.11.2023

Destil PP DE 09 562 10563 sw A Kör: 888	Destro DE 09 521 06777 sw A 988 RZF: 100/90% KZW: 110	EL: 34 kg 98/1368 116/1232
GGN: 34/32 KZW: 115 EL: 118/1544 120/1242 RZF: 104/81% mat 105 TZ 97 B 107	PP DE 09 521 06797 sw A 8 8 8 M 24 362 RZF: 107/74% KK: 4/4	RZF: 105/51% mat 101 TZ 103 B 106
PP DE 09 540 43499 sw A EKA: 25 7 7 7 M ZKZ: 371 GGN: 33/33 KK: 5/5 EL: 98/1106 RZF: 96/77% RZL: 99/28% mat 96 TZ 100 B 98	Rannai PP UK 540148600005 sw A RZF: 93/89%	Auktionsgew. _____ kg Kör-TZ _____ g Körnoten _____ Körzuchtwert _____ P.
	DE 09 499 88046 sw A 7 6 7 M 25 357 RZF: 95/66% KK: 9/10	

Z: Schaub, Andreas 97762 Hammelburg, Diebacher Str. 99
B: Schaub, Alois 97762 Hammelburg, Junkerstr. 7



23 Roy.TK
M1F RBT

BIO

DE 09 897 80713 r

geb. 01.12.2023

Roco PP DE 09 888 92719 r A Kör: 888	Remus DE 09 871 68791 r A 888 RZF: 100/94% KZW: 94	EL: 36 kg 100/1415 106/1370
GGN: 35/35 EL: RZF: 113/87% mat 101 TZ 107 B 118	304 PP DE 09 870 93434 r A 8 8 8 M RZF: 112/77% KK: 10/11	RZF: 115/71% mat 104 TZ 106 B 116
Wicki PP DE 09 887 93768 r A EKA: 24 8 8 8 M GGN: 36/31 EL: RZF: 106/77% mat 108 TZ 96 B 106	Windsor DE 09 881 82561 r A 887 1359 RZF: 107/87% KZW: 111	Auktionsgew. _____ kg Kör-TZ _____ g
	Lima.ot PP DE 09 881 74262 r A 8 8 7 M RZF: 102/80% KK: 6/6	Körnoten _____ Körzuchtwert _____ P.

Z.u.B: Knaus, Thomas 95460 Bad Berneck, Gothendorf 3



26 **Evan KA007**
M1F RDC

BIO

DE 09 896 17007 sw

geb. 03.01.2024

Evander UK 562106302870 sw A GGN: 38/35	MakkaPakka UK 562106702076 sw A RZF: 116/36% Evening UK 562106102581 sw A	von der Klosterberg Alm EL: 40 kg 100/1407 107/1470	
		RZF: 109/45% mat 97 TZ 111 B 107	
AHW AHW Aliesa PP DE 06 654 40311 sw A EKA: 22 8 7 7 M ZKZ: 357 GGN: 38/35 KK: 6/ 5 EL: 102/1092 123/1277 RZF: 101/74% RZL: 96/29% mat 95 TZ 105 B 103	Top Gun DE 06 654 33321 sw A 887 1299 RZF: 102/67% KZW: 111 AHW DE 06 651 77752 r B 7 8 7 K 36 386 RZF: 84/62% KK: 10/10	Auktionsgew. _____ kg Kör-TZ _____ g Körnoten _____ Körzuchtwert _____ P.	

Z.u.B: Kohlhepp, Lothar 97292 Holzkirchen, Aalbachtalstr. 42



27 Rapsody
M1F RBT

BIO

DE 09 897 62348 r

geb. 08.01.2024

Raivis PP DE 09 894 38056 r A Kör: 888		Rudolph PP DE 06 654 57053 r A 878 1259 RZF: 104/92% KZW: 104	EL: 35 kg 108/1902 112/1554
GGN: 35/ EL: 128/1525 RZF: 116/74% mat 99 TZ 115 B 112	KZW: 113 126/1637	Wiese PP DE 09 890 36611 8 7 7 M r A 25 337 RZF: 119/76% KK: 4/4	RZF: 119/69% mat 102 TZ 112 B 119
Winni PP DE 09 885 41695 8 8 8 K GGN: 32/ EL: 115/1235 RZF: 115/78% mat 101 TZ 109 B 117	// EKA: 25 ZKZ: 358 KK: 6/6	Grandios DE 09 879 55228 r A 888 1391 RZF: 109/85% KZW: 113	Auktionsgew. _____ kg Kör-TZ _____ g Körnoten _____ Körzuchtwert _____ P.
		Wandra DE 09 868 17030 8 8 8 M r A 24 371 RZF: 114/74% KK: 10/12	

Z.u.B: Raps, Klaus 95463 Bindlach, Theta 21



28 BTA Artist
M1F RDF

AA BIO

DE 08 940 71348 sw

geb. 31.01.2024

Aberdeen PP DE 06 654 51664 sw A Kör: 898 8 8 9 G GGN: 40/38 EL: 122/1812 RZF: 102/96% mat 103 TZ 101 B 97	Admiral ET CH 120104975157 sw A 8 9 8 G RZF: 103/95%	SL A 1388 KZW: 98	EL: 38 kg 117/1470 99/1165
Uta PP DK 08684500373 sw A 8 8 7 G RZF: 104/86% KK: 12/12	Uta PP DK 08684500373 sw A 8 8 7 G RZF: 104/86% KK: 12/12	24 371	RZF: 100/71% mat 104 TZ 100 B 91
Biluri PP IE 222377111750 sw A EKA: 25 ZKZ: 360 7 7 7 G GGN: 39/45 EL: /866 RZF: 105/74% mat 113 TZ 95 B 98	Darl R561 IE 281074221561 A	A	Auktionsgew. _____ kg Kör-TZ _____ g Körnoten _____ Körzuchtwert _____ P.

Z.u.B: Lindner, Markus 74541 Vellberg, An der Bühler 8

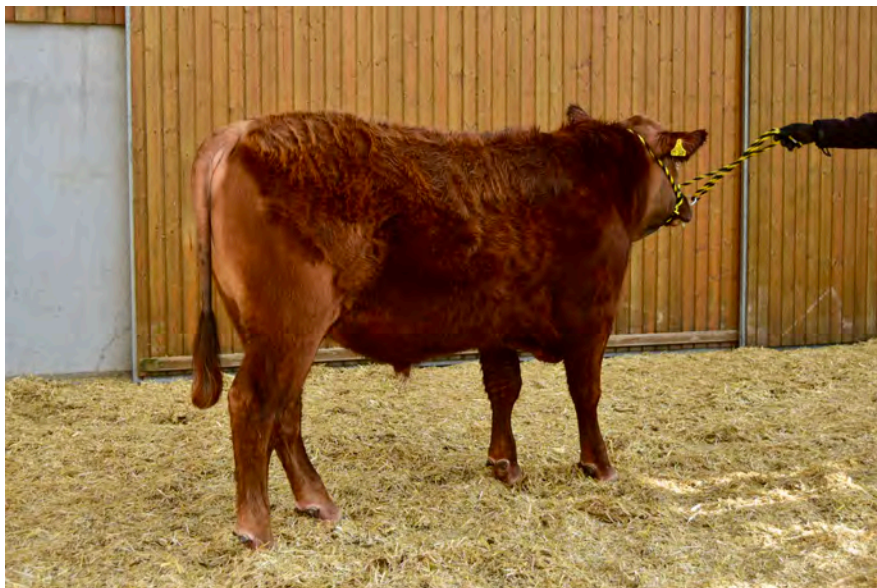

29 BTA Ranger
M1F RBT

BIO

DE 08 940 71349 r

geb. 03.02.2024

KEA Rio PP DE 13 064 45762 r A Kör: 888	KEA Rembrandt PP DE 13 060 15698 r A 888m RZF: 88/91% KZW: 108	EL: 38 kg 117/1467 105/1208
GGN: 39/37 EL: 108/1381 RZF: 99/84% mat 97 TZ 104 B 94	KEA M.Roosevel PP DE 13 060 15697 r A 7 8 8 G RZF: 112/83% 23 416 KK: 3/3	RZF: 98/71% mat 96 TZ 105 B 94
BTA Lea 413 PP DE 08 933 38413 sw A EKA: 31 7 7 7 G GGN: 38/41 EL: 113/1214 RZF: 94/79% mat 96 TZ 100 B 91	Tommy DE 06 654 05436 sw A 7 8 8 K RZF: 87/93% 887 1320 KZW: 117	Auktionsgew. _____ kg Kör-TZ _____ g
	BTA Lea DE 08 925 93020 r A 6 6 7 M RZF: 99/74% 27 358 KK: 14/15	Körnoten _____ Körzuchtwert _____ P.

Z.u.B: Lindner, Markus 74541 Vellberg, An der Bühler 8



30 Fabian AA BIO
M1F RDF

DE 08 940 39706 sw

geb. 22.02.2024

ZBH Flo PP DE 06 654 75290 sw A Kör: 887 TZg: 1389 GGN: 36/32 EL: 107/1473 RZF: 109/83% mat 104 TZ 102 B 110	Fossil DE 06 654 39791 r A Kör: 887 RZF: 112/83% KZW: 103	EL: 36 kg 111/1202 118/1210
Desiree PP DE 08 937 58163 sw A EKA: 26 ZKZ: 381 7 6 7 M GGN: 36/34 EL: 98/1083 RZF: 107/78% mat 100 TZ 107 B 104	Turn On PP ET DE 06 654 24302 sw A 888 1396 RZF: 99/96% KZW: 107	Auktionsgew. _____ kg Kör-TZ _____ g Körnoten _____ Körzuchtwert _____ P.
	ZBH Emily PP DE 06 654 42318 sw A 8 8 7 M RZF: 109/79% KK: 5/5	RZF: 110/71% mat 99 TZ 110 B 108
	Dorte ba. DE 09 879 55679 sw A 7 7 7 G RZF: 99/68% KK: 6/6	

Z.u.B: Fellmann GbR 74245 Löwenstein, Breitenauer Hof